

ALLEGATI
COMUNE DI BAGNARA DI ROMAGNA

Allegato A.1***Mercato del LUNEDI'***

Le caratteristiche del mercato sono le seguenti:

- a) classificazione: ORDINARIO;
- b) svolgimento: annuale, nella giornata di LUNEDI';
- c) orari di vendita: 6.30 – 12.00
procedura di assegnazione spuntisti: 8.00;
- d) numero assenze consentite: 17 nell'anno solare;
- e) ubicazione: PIAZZA GUGLIEMO MARCONI;
- f) superficie complessiva dell'area mq: 1.155,00;
- g) superficie complessiva dei posteggi mq: 580,00;
- h) totale posteggi: n. 11 di cui:
 - ◆ n. 10 riservati ai titolari di autorizzazione per l'esercizio del commercio su aree pubbliche e fra questi:
 - n. 7 per il settore extralimentare;
 - n. 3 per il settore alimentare;
 - ◆ n. 1 riservato a imprenditore agricolo stagionale (dal 1 ottobre al 31 maggio dell'anno successivo)

I posteggi dell'area non occupati dai titolari sono assegnati, in via prioritaria, agli operatori del settore al quale appartiene il posteggio inseriti nella graduatoria di spunta. Solo nel caso in cui non siano presenti operatori spuntisti dello specifico settore, tali posteggi potranno essere assegnati ad operatori di altro settore.

i) le caratteristiche del mercato, sono riportate nella planimetria Allegato A.1.1 nella quale sono indicati:

- 1.** il numero, la dislocazione, la tipologia ed il dimensionamento singolo e complessivo dei posteggi;
- 2.** i posteggi riservati ai titolari di autorizzazione per l'esercizio del commercio su aree pubbliche e di quelli assegnati agli imprenditori agricoli;
- 3.** la destinazione dei posteggi sotto il profilo merceologico;
- 4.** i posteggi assegnati, non assegnati in concessione e quelli sospesi;
- 5.** la numerazione progressiva con la quale sono identificati i singoli posteggi.

PIAZZA GUGLIELMO MARCONI

Allegato A.1.1

Posteggio	Ubicazione	Dimensioni	Mq	Settore	Stato
1	P.zza G. Marconi	9,20 X 7,00	65,00	A	A
2	SOPPRESSO				
3	P.zza G. Marconi	8,00 X 5,00	40,00	A	A
4	P.zza G. Marconi	8,00 X 5,00	40,00	A	A
5	P.zza G. Marconi	10,00 X 6,00	60,00	E	L
6	P.zza G. Marconi	10,00 X 6,00	60,00	E	A
7	P.zza G. Marconi	10,00 X 6,00	60,00	E	L
8	P.zza G. Marconi	10,00 X 6,00	60,00	E	L
9	P.zza G. Marconi	10,00 X 6,00	60,00	E	L
10	P.zza G. Marconi	9,30 X 3,70	35,00	IA <i>stagionale</i>	A
11	P.zza G. Marconi	10,00 X 5,00	50,00	E	A
12	P.zza G. Marconi	10,00 X 5,00	50,00	E	A

STATO:

A = ASSEGNATO

L = LIBERO

S = SOSPESO

SETTORE:

A = ALIMENTARE

E= EXTRALIMENTARE

IA = IMPRENDITORE AGRICOLO

ND = NON DEFINITO

TOTALE POSTEGGI N. 11

TOTALE POSTEGGI ASSEGNATI N. 7

TOTALE POSTEGGI LIBERI N. 4

PLANIMETRIA: vedere seguente allegato

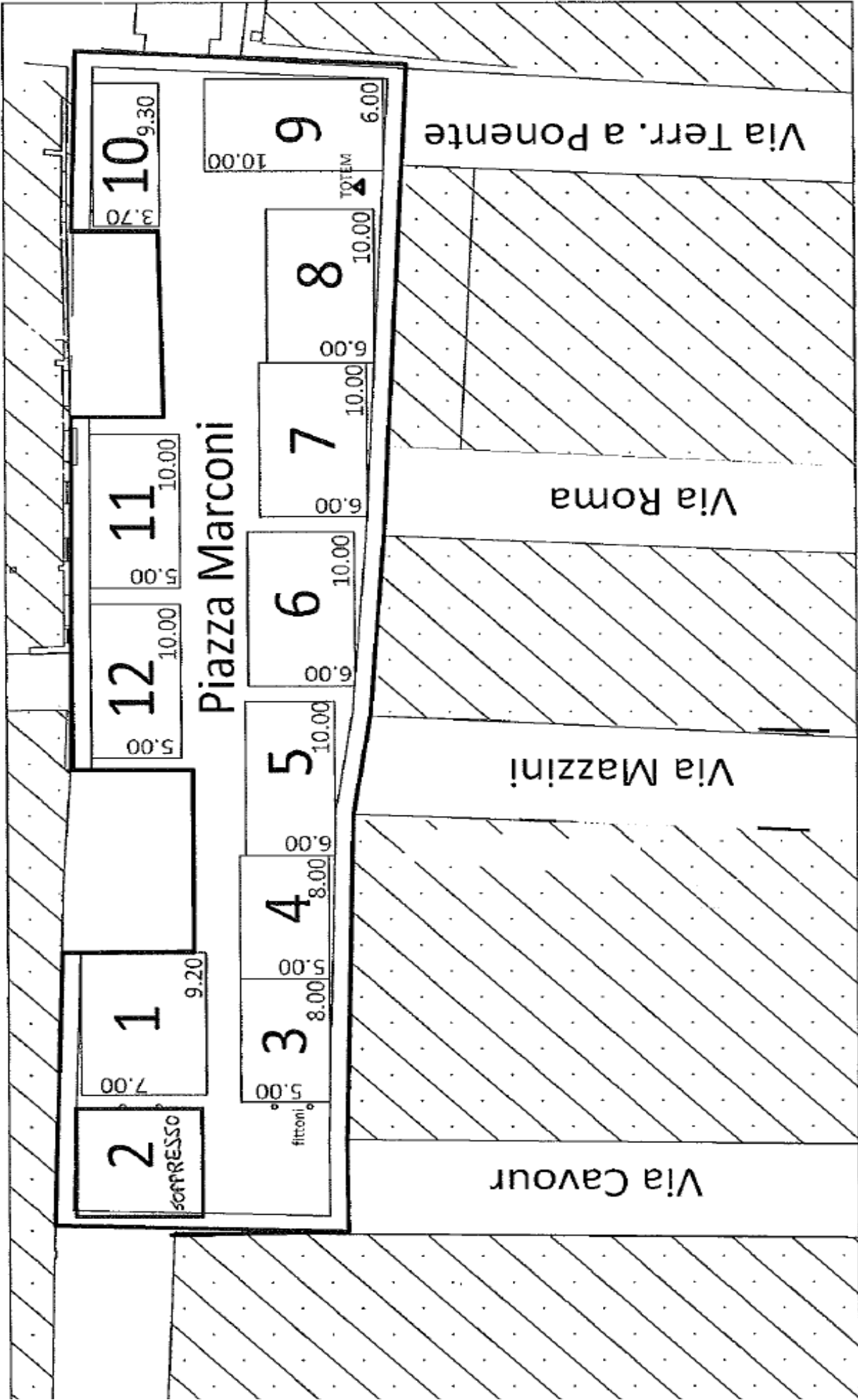

Allegato C.1

Posteggio isolato n. 1

Tipologia del posteggio: ANNUALE

Ubicazione: FOSSE COMUNALI LATO NORD INGRESSO VIA
MAZZINI

Dimensioni: m. 5,00 X m. 4,00 (mq. 20,00)

Tipologia della struttura: AUTOMARKET

Settore/specializzazione merceologica: piadina romagnola e affini
e gastronomia in genere

Orario di vendita: LIBERO

Stato: ASSEGNATO

Planimetria: vedere seguente allegato



Viale G. Garibaldi



Via Terraglio a Settentrione

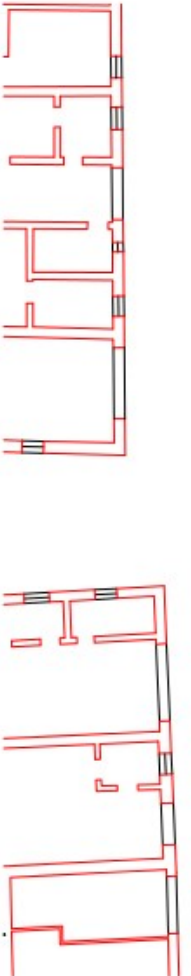

Allegato C.2

Posteggio isolato n. 2

Tipologia del posteggio: ANNUALE, solo nella giornata di VENERDI mattina

Ubicazione: FOSSE COMUNALI LATO NORD INGRESSO VIA MAZZINI

Dimensioni: m. 6,00 X m. 5,00 (mq. 30,00)

Tipologia della struttura: AUTOMARKET

Settore/specializzazione merceologica: posteggio assegnabile sia per il settore ALIMENTARE che EXTRALIMENTARE, allo stato attuale: ALIMENTARE (prodotti ittici)

Orario di vendita: LIBERO

Stato: ASSEGNATO

Planimetria: vedere seguente allegato



Viale G. Garibaldi

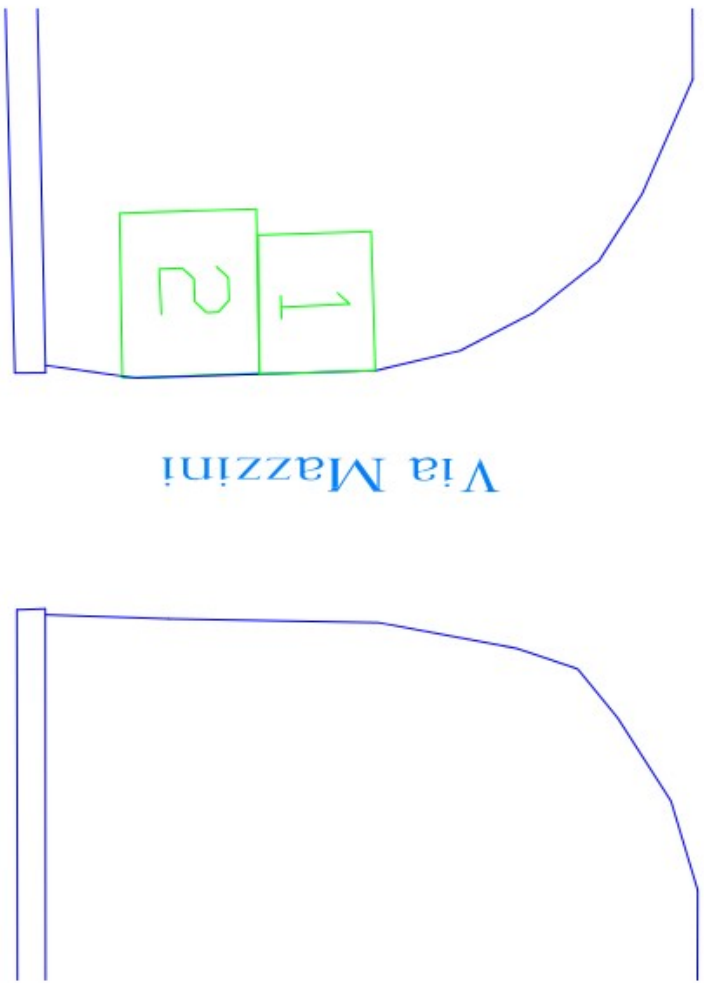

Via Terraglio a Settentrione

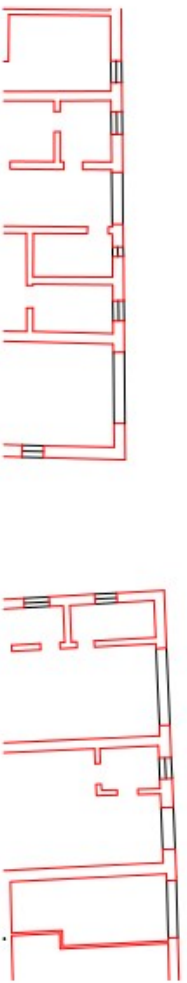

Allegato C.3

Posteggio isolato n. 3

Tipologia del posteggio: ANNUALE

Ubicazione: PIAZZA FRANCUCCI

Dimensioni: m. 6,00 X m. 5,00 (mq. 30,00)

Tipologia della struttura: di successiva definizione

Settore/specializzazione merceologica: posteggio assegnabile sia per il settore ALIMENTARE che EXTRALIMENTARE

Orario di vendita: di successiva definizione

Stato: LIBERO

Planimetria: vedere seguente allegato

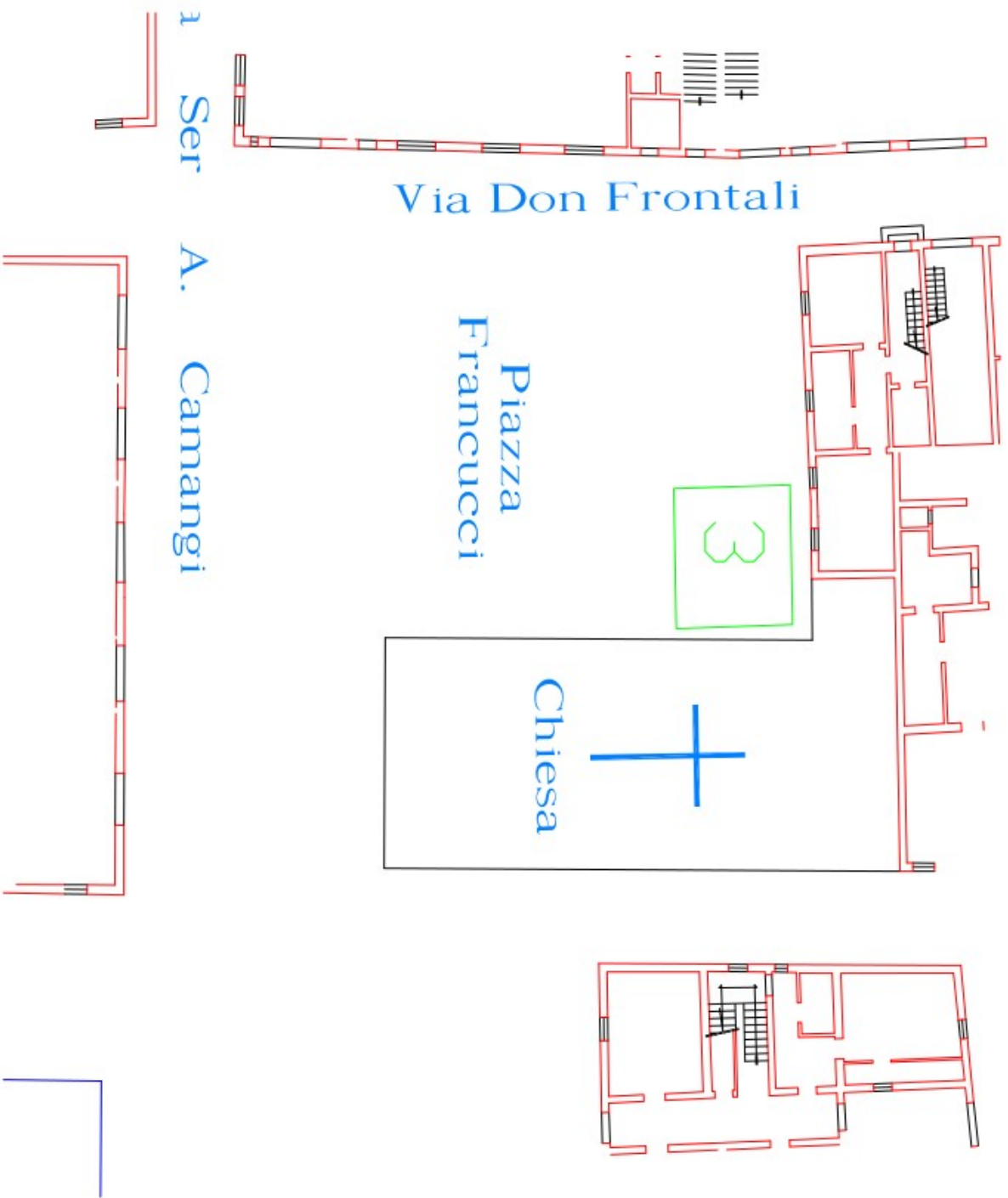

Via Don Frontali

Piazza
Francucci

Chiesa

1 Ser A. Camangi