

COMMITTENTE MONTINI & C. s.n.c., via Alberico da Barbiano 8/10 - 48022 Lugo (RA)	
PROGETTO PROCEDIMENTO DI VARIANTE URBANISTICA ACCELERATA AI SENSI DELL'ART.8 DPR n.160/2010 PER COSTRUZIONE DI NUOVO PIAZZALE via Alberico da Barbiano 8, Lugo	DATA 09/2021
TAVOLA STATO ATTUALE AREA DI INTERVENTO	SCALA scala 1:250 TAVOLA 1 rev.00

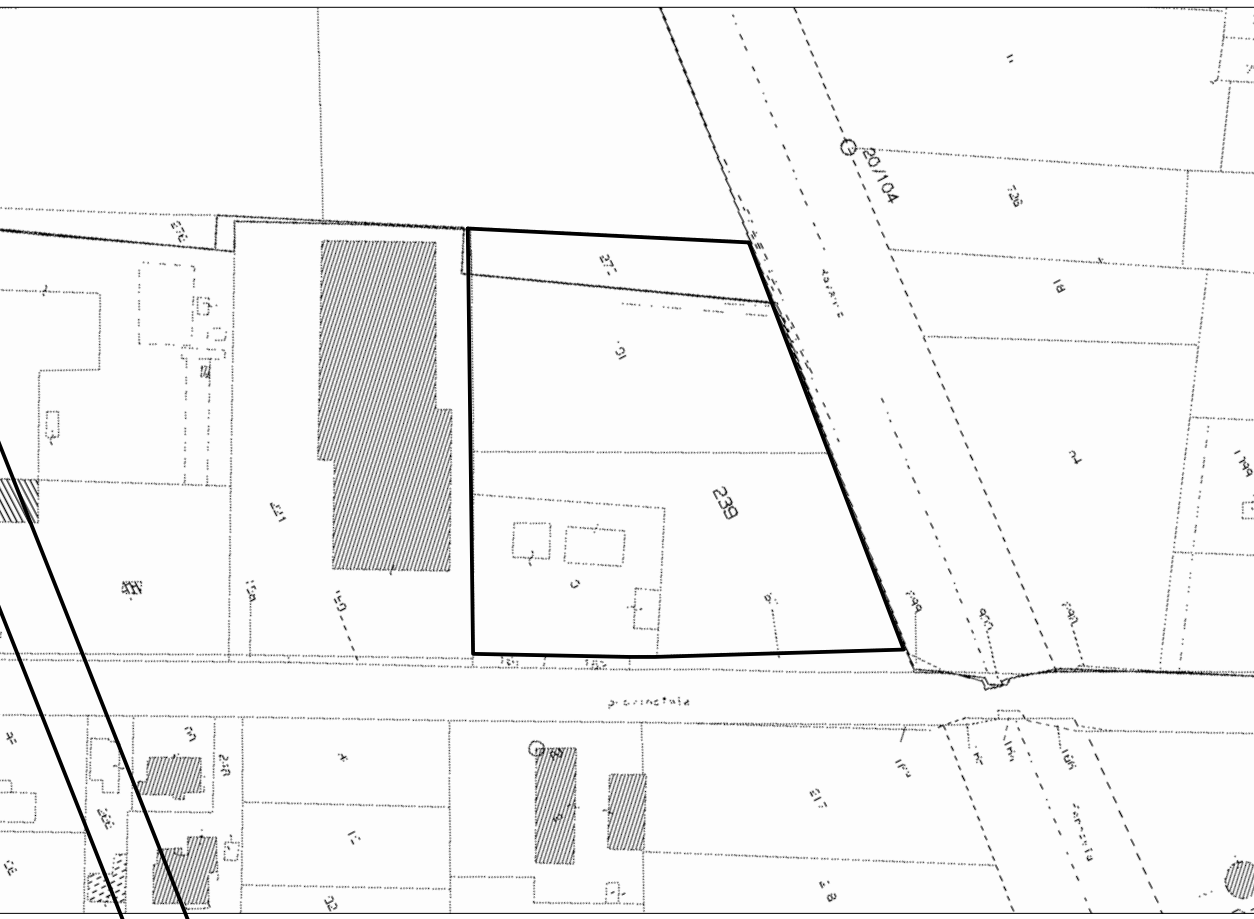

ESTRATTO DI MAPPA CATASTALE FOGLIO 113 MAPP. 10-181-239
FOGLIO 112 MAPP. 273

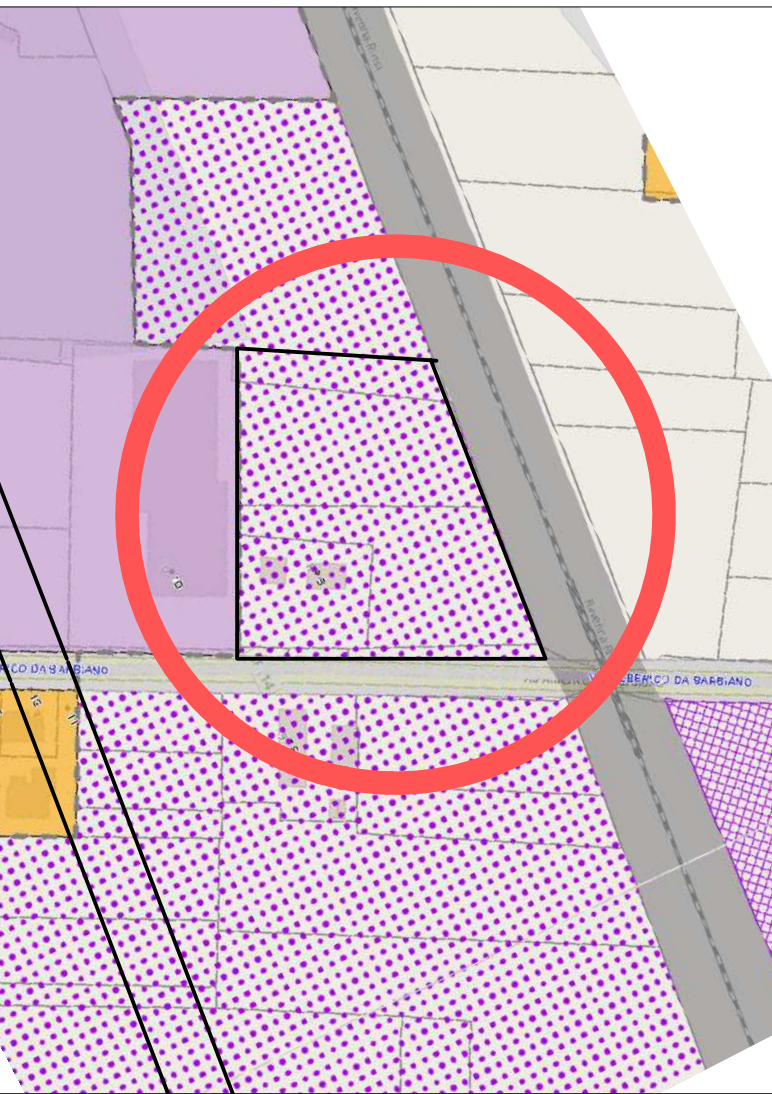

ESTRATTO RUE

AREA E FABBRICATO
NON OGGETTO DI
INTERVENTO

AREA INTERESSATA DALLA
TRAFORMAZIONE URBANISTICA
mq 6174

AREA DA NON URBANIZZARE

sub1
C2
deposito mq 89

sub2
A4
abitazione di 2 piani
mq 155x2 = mq 310

sub3 BCNC
ai terreni
mapp. 10 ente urbano di mq 1935

sub1
C2
deposito
mq 70

VIA ALBERICO DA BARBIANO