

RIF. PLAN. GEN. 1
REALIZZAZIONE DI NUOVA
STRUTTURA COSTITUITA DA
N. 20 BOX MULTIPLI CON
RELATIVE AREE AGGIUNTIVE
DI SGAMBAMENTO
COMUNE

Deliberazione G.R. 12/04/2021 n. 472

ADEGUAMENTO CANILE COMPENSORIALE
CON REALIZZAZIONE NUOVE STRUTTURE.
AMPLIAMENTO INFERMERIA FELINA.

LOCALIZZAZIONE Lugo, fraz. Bizzuno, via G. Buscaroli 2

ESTREMI CATASTALI C.T. Foglio 75 part. 7-189-201-203
C.F. Foglio 75 part. 7 sub. 6 (canile)
C.F. Foglio 75 part. 189 sub. 2 (infermeria)

PROPRIETA'/
COMMITTENTE TE.AM S.r.l. Società Territorio Ambiente
Lugo, Piazza Martiri n. 1
P.IVA-C.F. 01220290397

TAV. 3 SCALA: 1:100 DETTAGLIO STRUTTURE
CANILE (NUOVE STRUTT.)

Galeati Pierpaolo
Geometra
C.so Mazzini, 139 - 48022 Lugo (Ra)
Tel. 0545.27490 - Fax 0545.27490
galeatigeom@yahoo.it

DATA	31-12-2020
Agg.	25-01-2021
	20-07-2021

nome file: \team\canile\Ampliamento 2019\Finanziam regionale\AMPLIAMENTO_2021.dwg

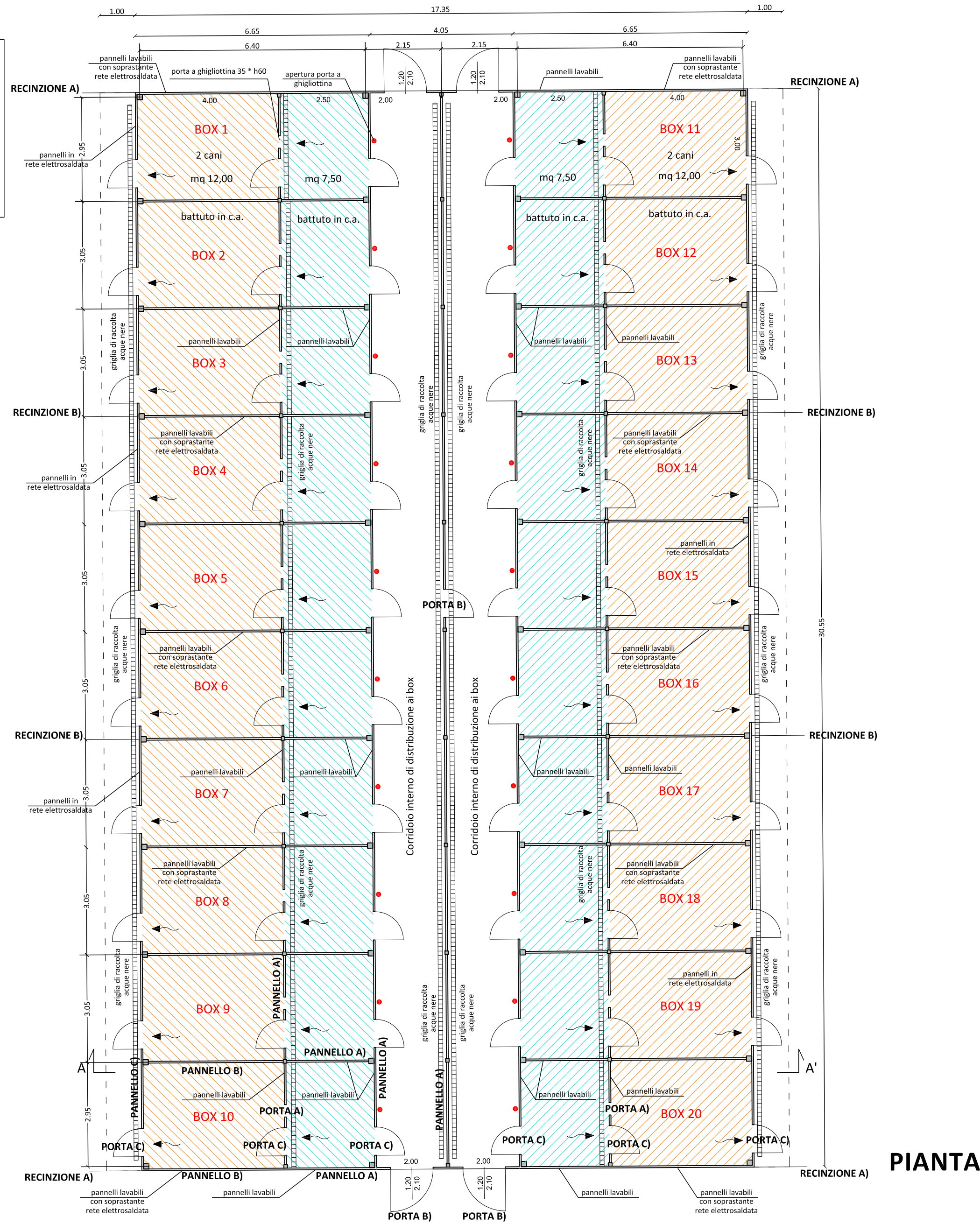

PIANTA

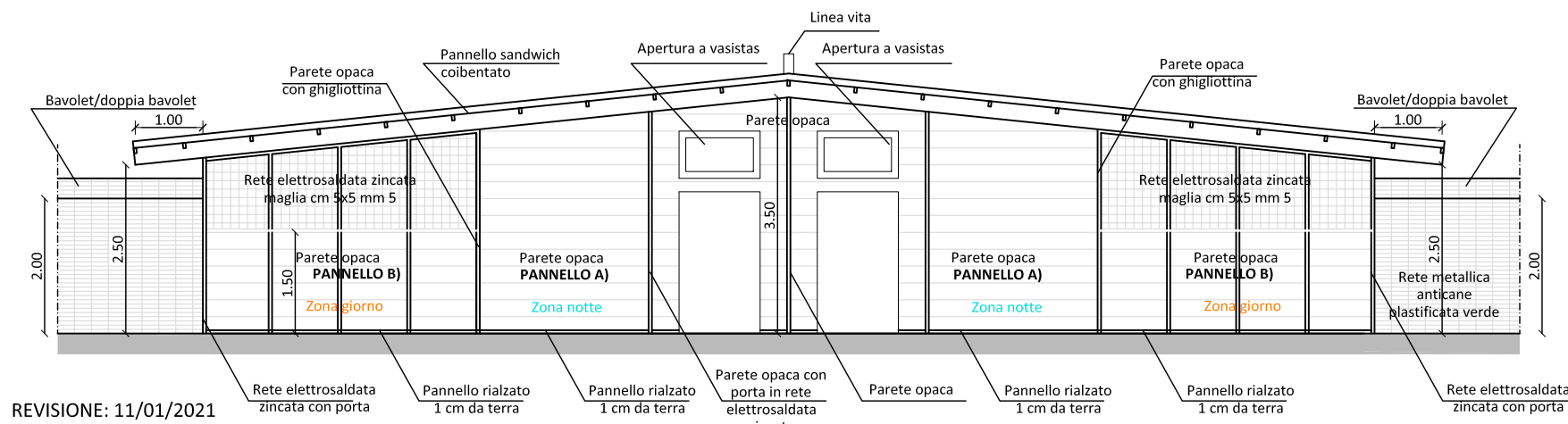

SEZIONE AA'

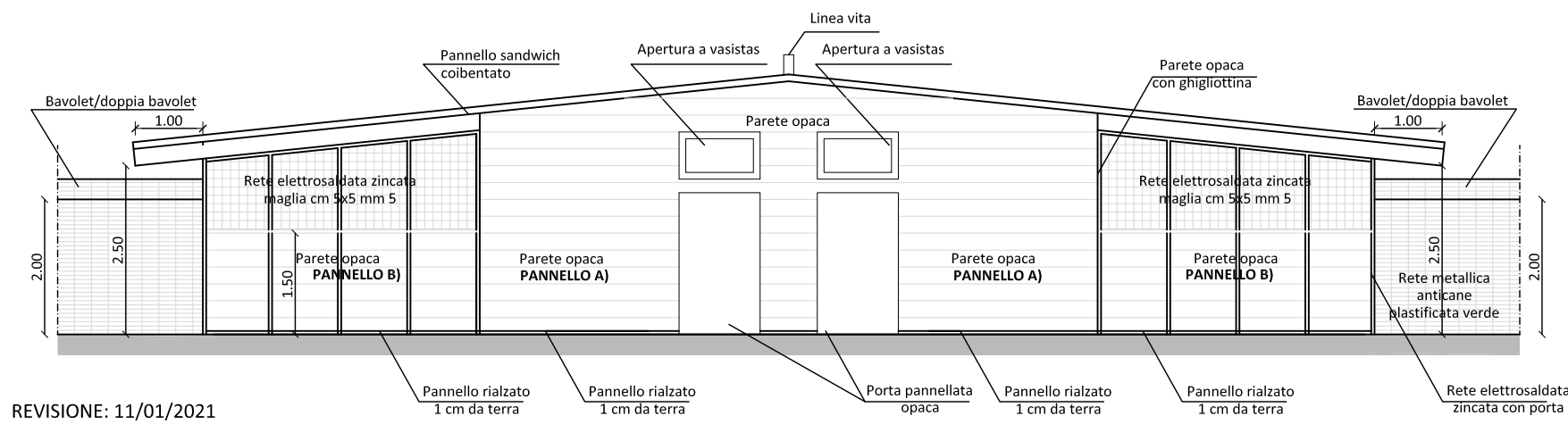

PROSPETTI TRASVERSALI

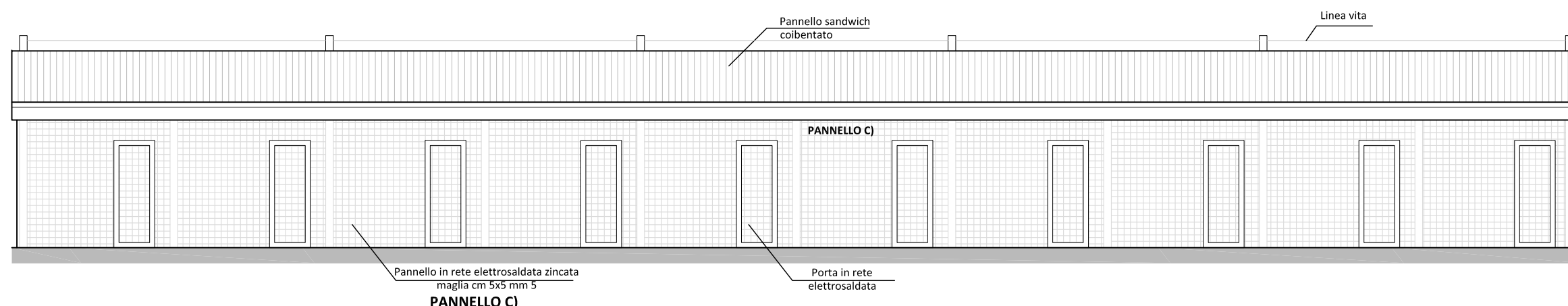

PROSPETTI LONGITUDINALI

RIF. PLAN. GEN. 3
REALIZZAZIONE DI NUOVA STRUTTURA ADIBITA
A REPARTO CANILE SANITARIO, COSTITUITA DA
N. 10 BOX SINGOLI

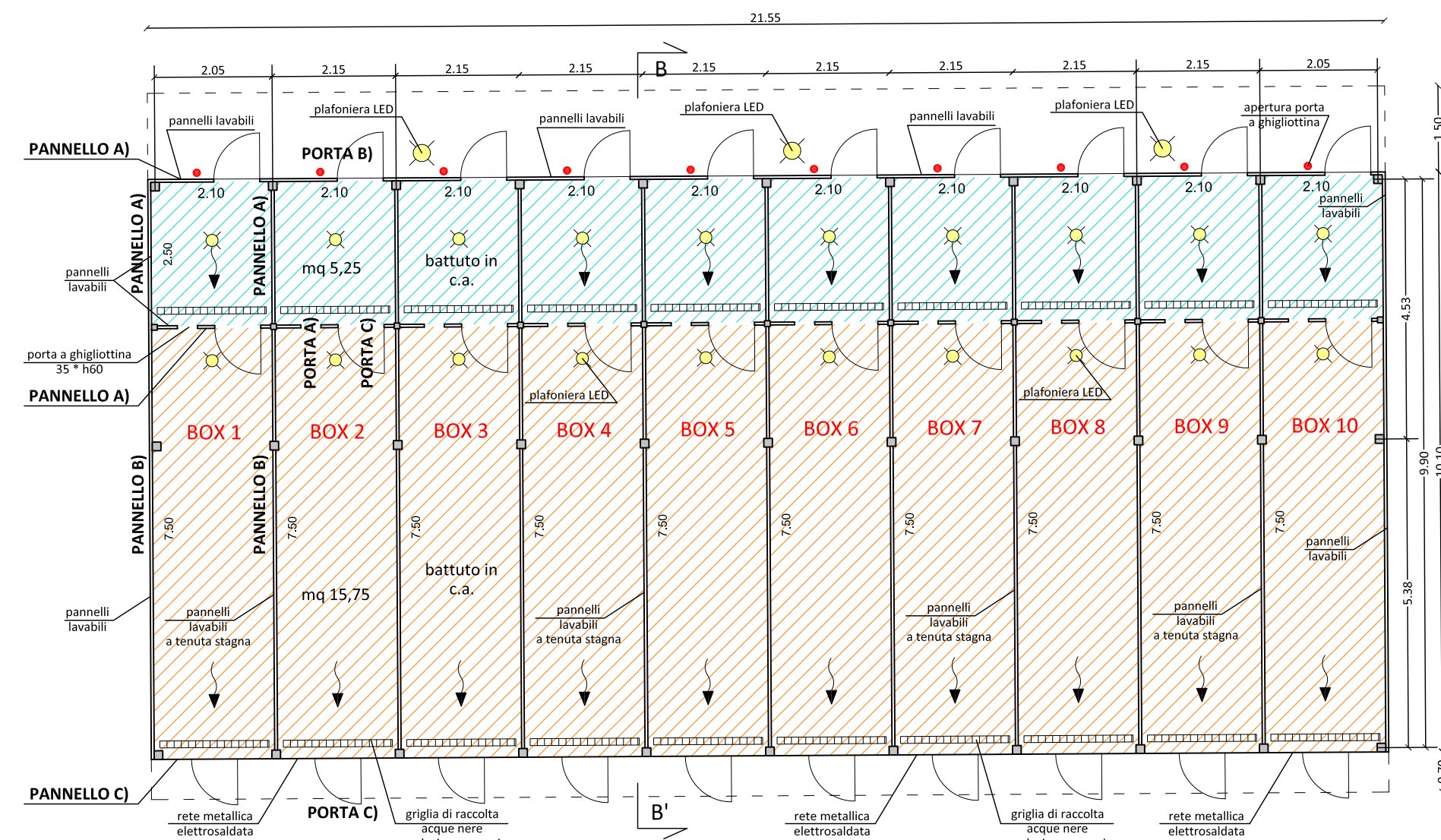

PIANTA

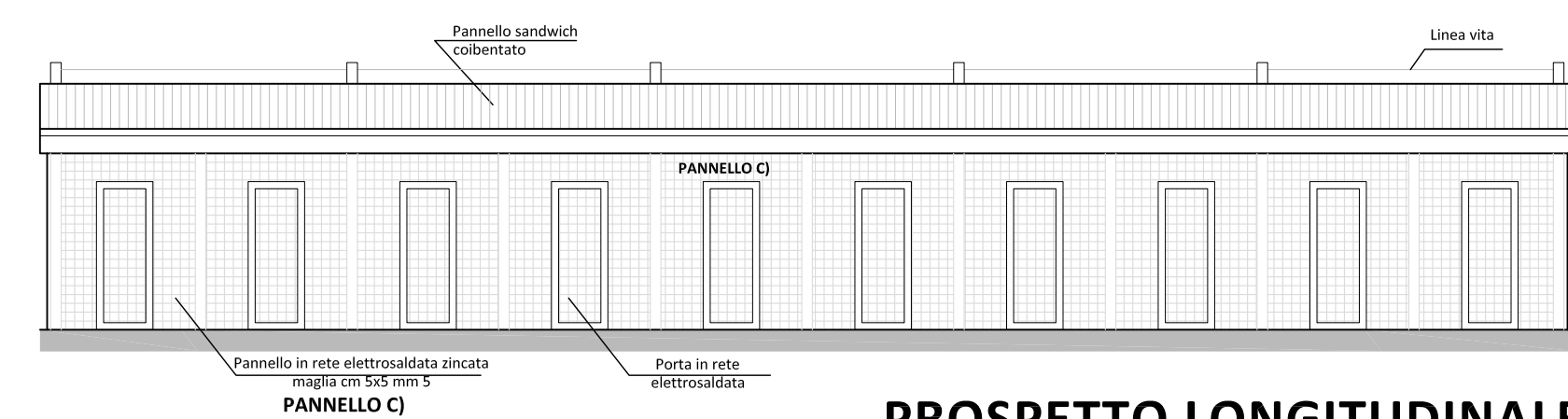

PROSPETTO LONGITUDINALE

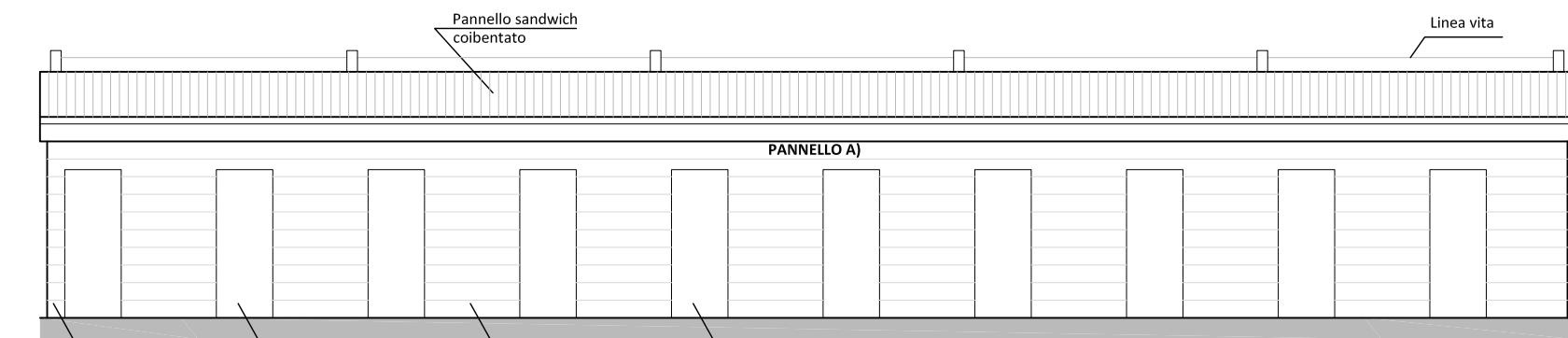

PROSPETTO LONGITUDINALE

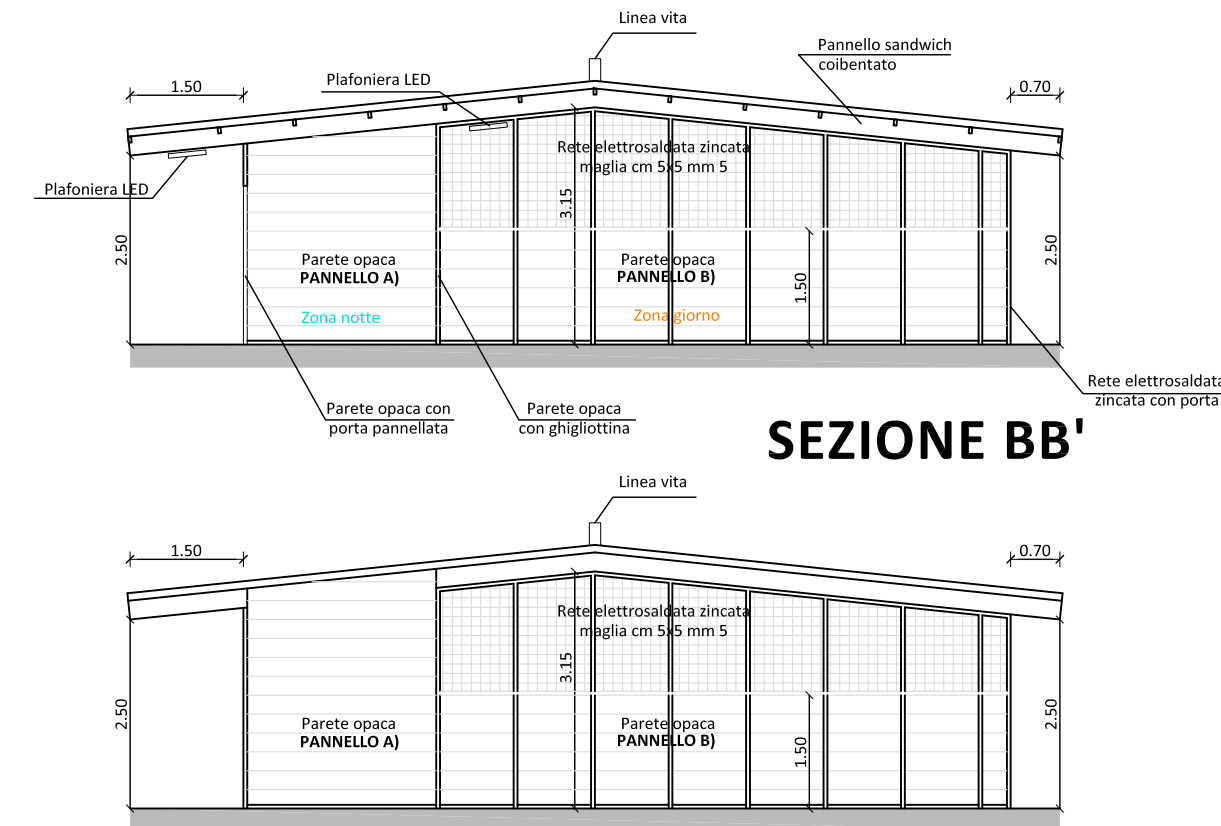

SEZIONE BB'

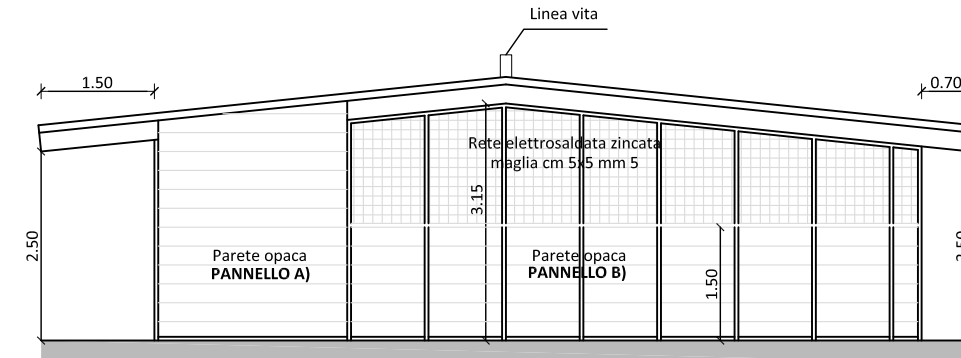

PROSPETTO TRASVERSALE

RIF. PLAN. GEN. 2
REALIZZAZIONE DI NUOVO BOX MAGAZZINO
PER STOCCAGGIO MATERIALI A SERVIZIO DELLA
NUOVA STRUTTURA DI CUI AL PUNTO 1

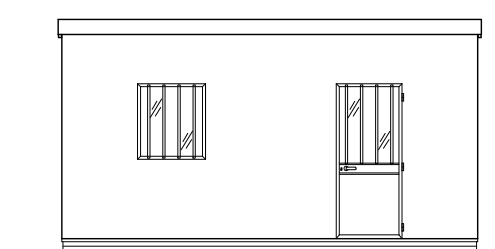

PROSPETTO FRONTE

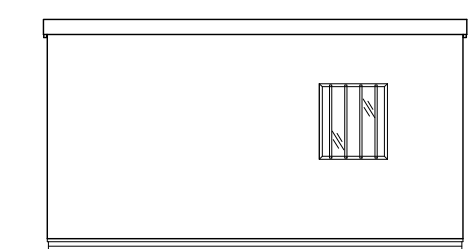

PROSPETTO RETRO

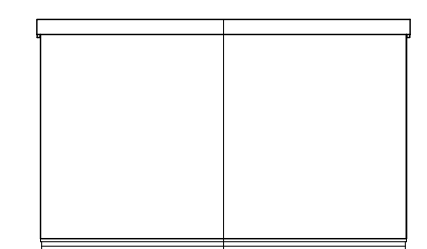

PROSPETTO LATO

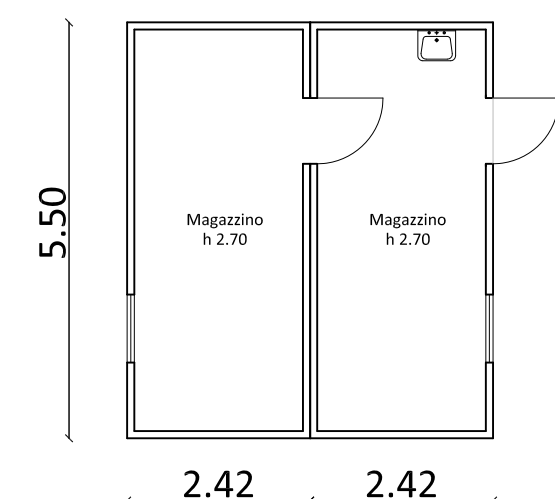

PIANTA