

Deliberazione G.R. 12/04/2021 n. 472
ADEGUAMENTO CANILE COMPENSORIALE
CON REALIZZAZIONE NUOVE STRUTTURE.
AMPLIAMENTO INFERMERIA FELINA.

LOCALIZZAZIONE		Lugo, fraz. Bizzuno, via G. Buscaroli 2
ESTREMI CATASTALI		C.T. Foglio 75 part. 7-189-201-203
		C.F. Foglio 75 part. 7 sub. 6 (canile)
		C.F. Foglio 75 part. 189 sub. 2 (infermeria)
PROPRIETA'/ COMMITTENTE		TE.AM S.r.l. Società Territorio Ambiente Lugo, Piazza Martiri n. 1 P.IVA-C.F. 01220290397
TAV. 5	SCALA: 1:100	DETTAGLIO STRUTTURE INFERMERIA FELINA

Galeati Pierpaolo
Geometra

C.so Mazzini, 139 - 48022 Lugo (Ra)
Tel. 0545.27490 - Fax 0545.27490
galeatigeom@yahoo.it

DATA

Agg.	31-12-2020
	25-01-2021
	20-07-2021

nome file: \team\canile\Ampliamento 2019\Finanziam regionale\AMPLIAMENTO_2021.dwg

9), 10), 11) AMPLIAMENTO INFERMERIA FELINA

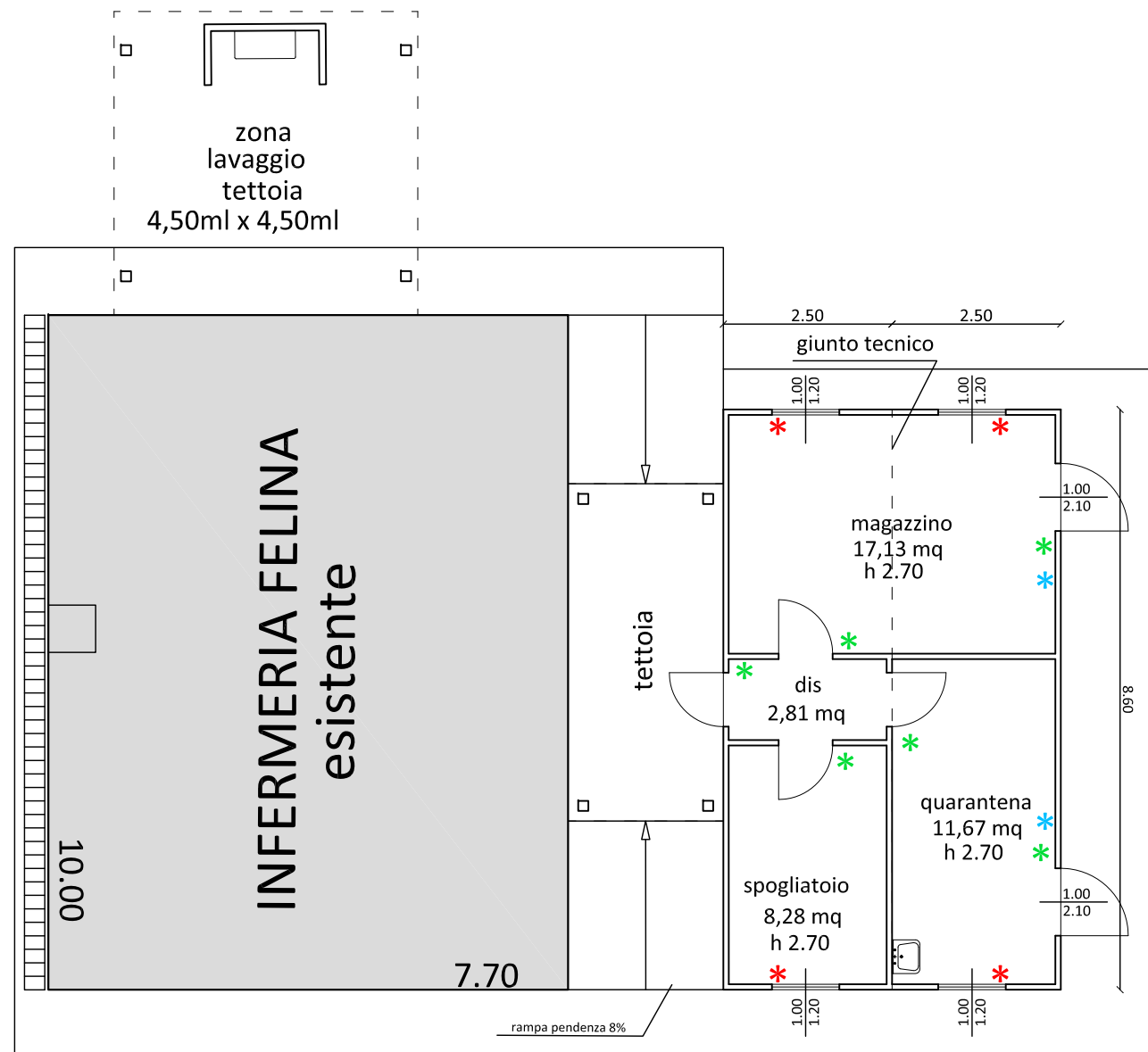

PIANTA

- * PUNTI PRESA RISCALDAMENTO
- * PREDISPOSIZIONE CLIMATIZZAZIONE
- * PUNTO PRESA E ACCESSIONE



PROSPETTO FRONTALE

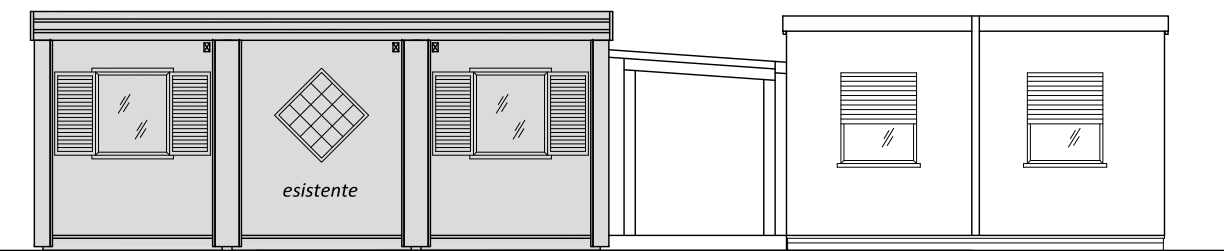

PROSPETTO LATERALE

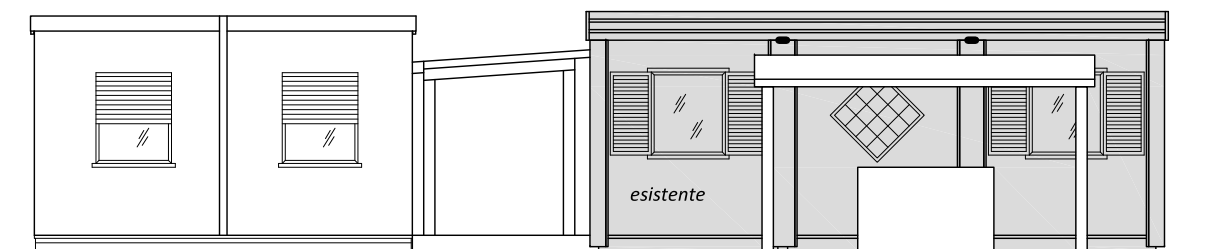

PROSPETTO LATERALE

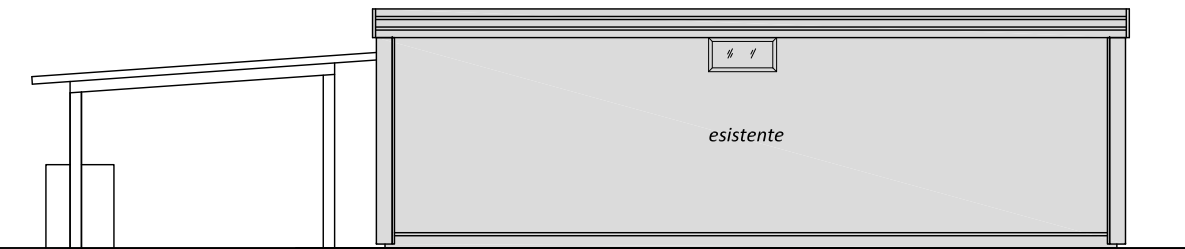

PROSPETTO RETRO