

PIANTA PIANO TERRA

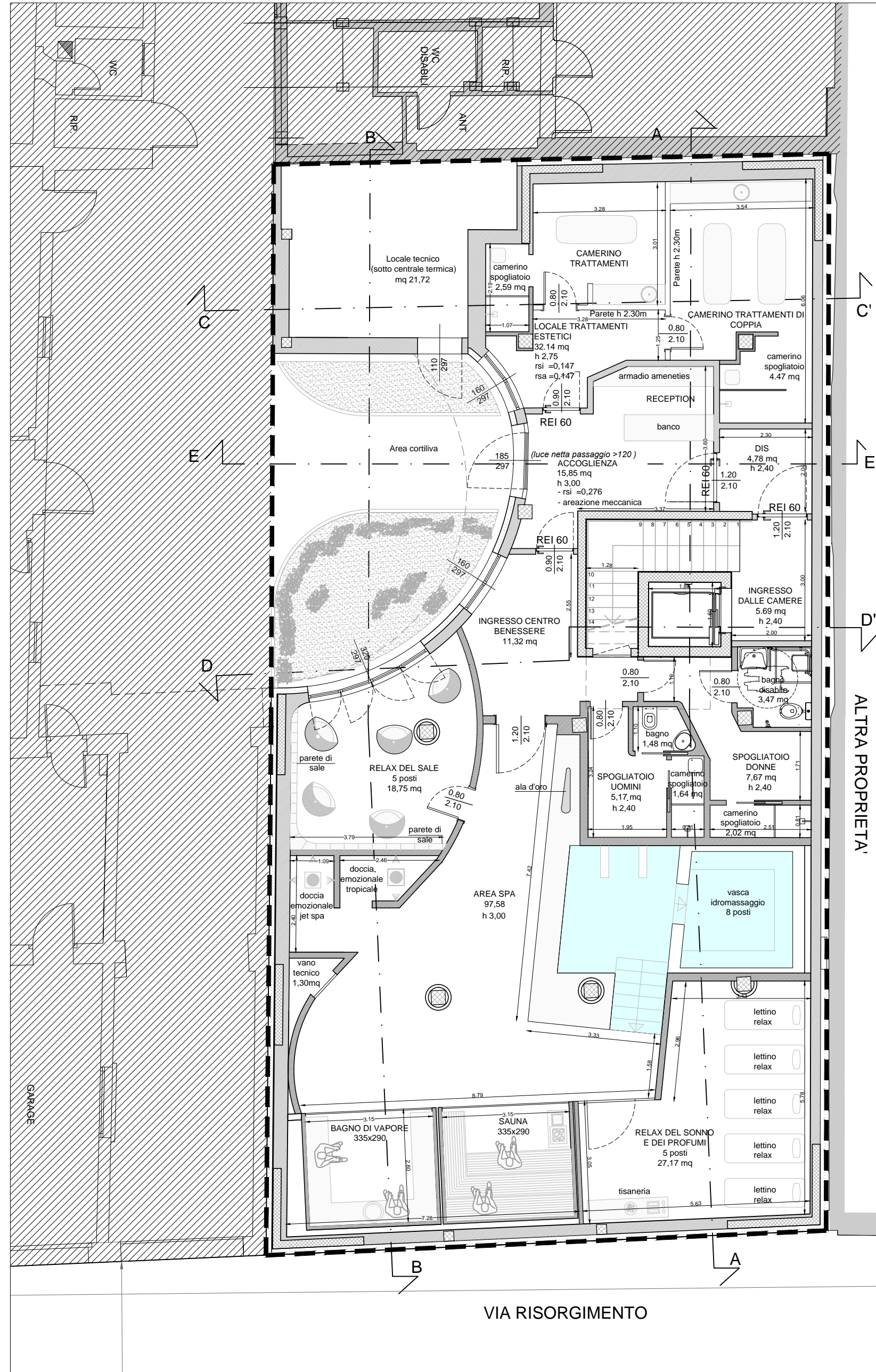

PIANTA PIANO PRIMO

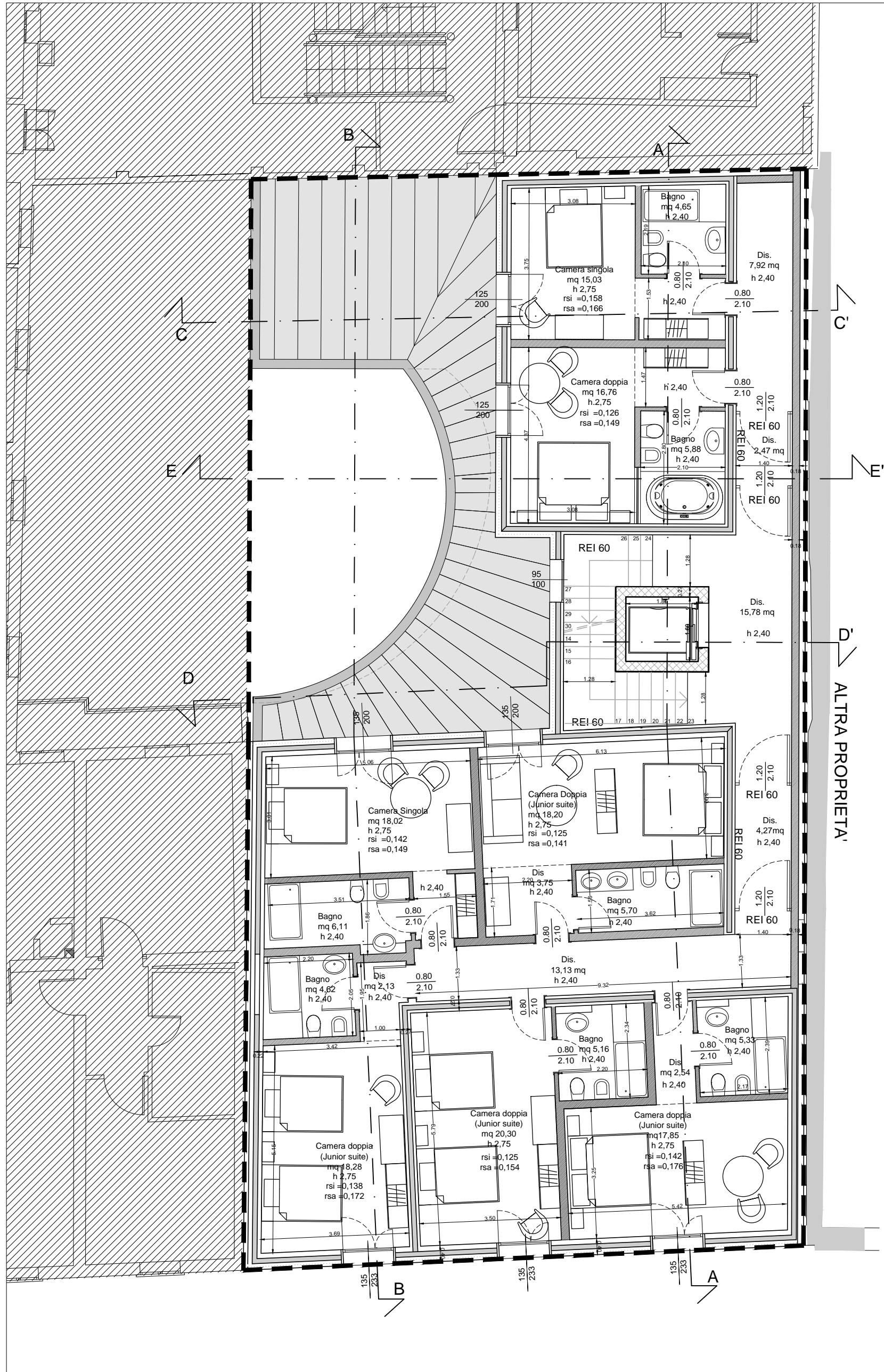

PIANTA PIANO SECONDO

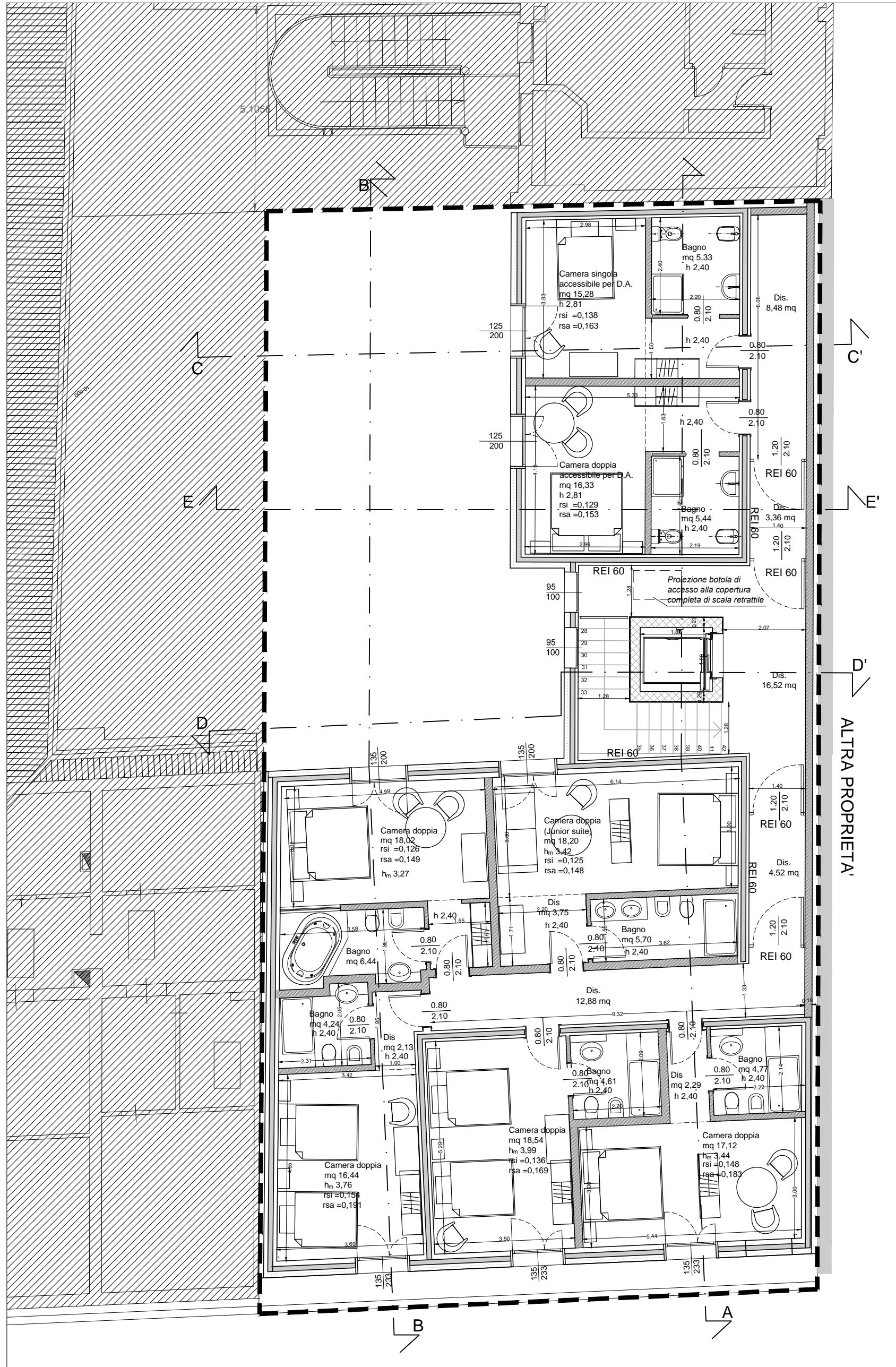

PIANTA COPERTURA

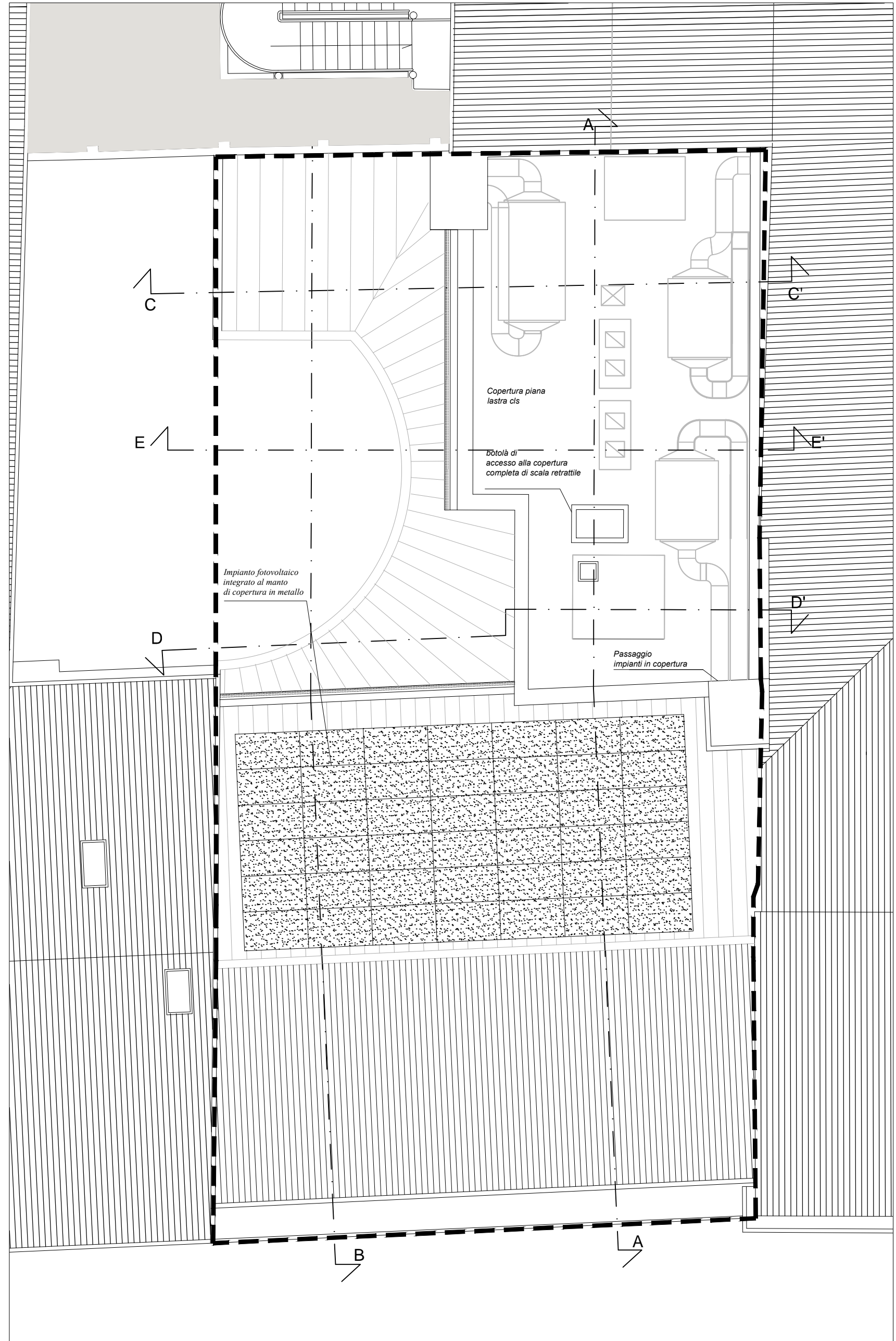

UNIONE DEI COMUNI DELLA BASSA ROMAGNA
COMUNE DI LUGO
PROVINCIA DI RAVENNA

PERMESSO DI COSTRUIRE
IN VARIANTE AGLI STRUMENTI URBANISTICI
(art. 8 DPR 160/2010 - art. 53 comma 1 lett. b. L.R. Emilia Romagna 24/2017)

PROGETTO DI PUBBLICA UTILITA'
NUOVA DIPENDENZA ALBERGO ALA D'ORO
CENTRO BENESSERE - RESIDENZE
mediante demolizione e ricostruzione in ampliamento

OGGETTO: STATO DI PROGETTO PIANTE LAYOUT			TAVOLA: A.09
DATA: 08-09-2020	SCALA: 1:100	CODICE: N85	REVISIONE: 00

Proprietà:	ALBERGO ALA D'ORO S.r.L. Corso Giacomo Matteotti, n. 56 48022 - Lugo (RA)
Conduttore:	FEDE HOTELS S.r.L. Corso Giacomo Matteotti, n. 56 48022 - Lugo (RA)
Progettisti:	Arch. Roberto Pirazzini - Arch. Giovanna Battistini Via Visani n.9, 48022 Lugo (RA) tel/fax 0545-27279 E-mail: officinadesignworkshop@gmail.com

REVISIONE	DATA	OGGETTO DELL'AGGIORNAMENTO	DISEGNATO	REVISIONATO	VERIFICATO
LICENZA AUTOCAD ARCHITECTURE 2012 Serial No: 391 66938430	File: N85_A09_SP_PIANTE_LAYOUT.dwg				