

SEZIONE TIPO
Sezione strade parcheggio
1:100

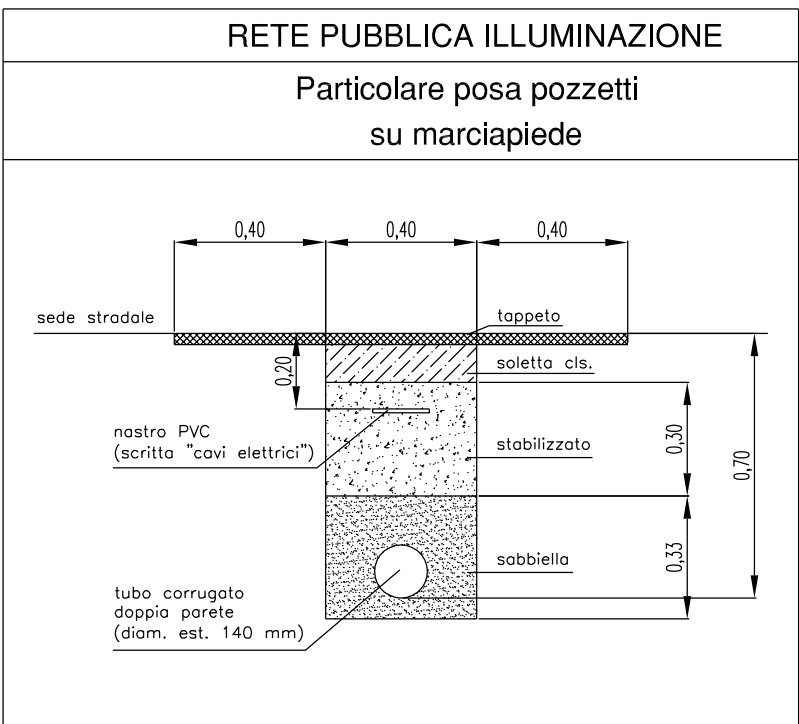

SIMBOLI	DESCRIZIONE
	Rete di illuminazione esistente
	Rete di illuminazione nuova
	AREA PUBBLICA
	AREA COMMERCIALE
	Pozzetto esistente
	Pozzetto nuovo
	Pozzetto esistente
	Pozzetto nuovo
	Pozzetto esistente
	Pozzetto nuovo

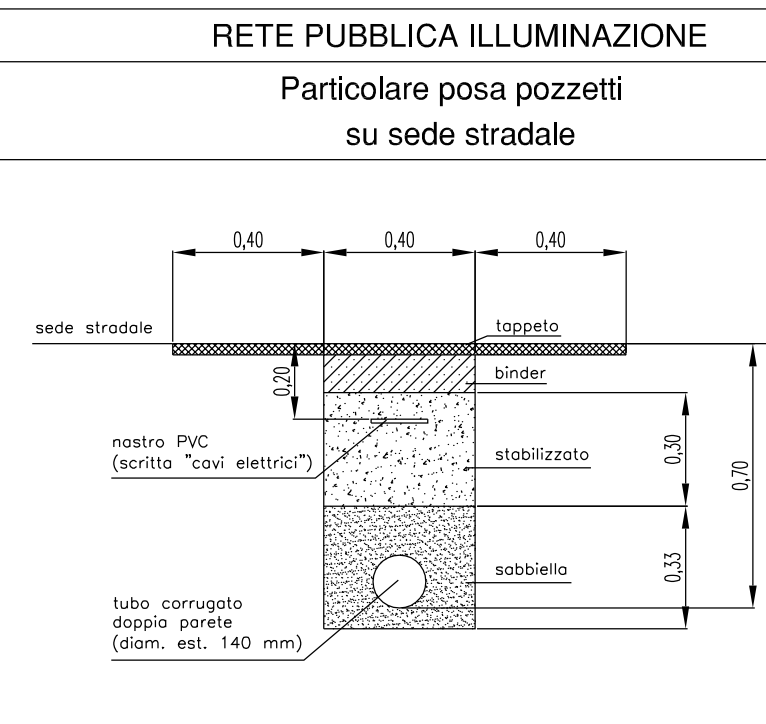
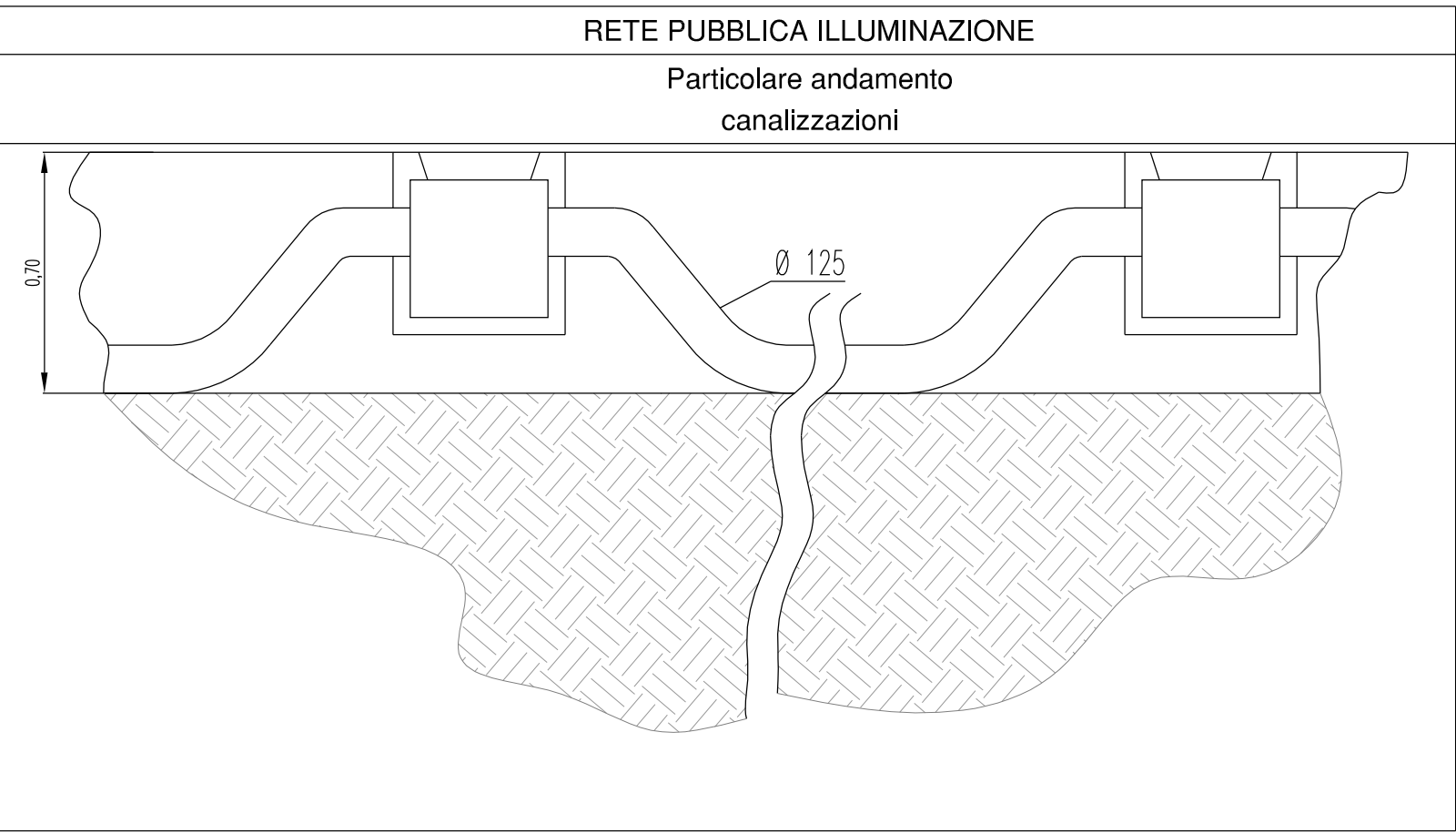
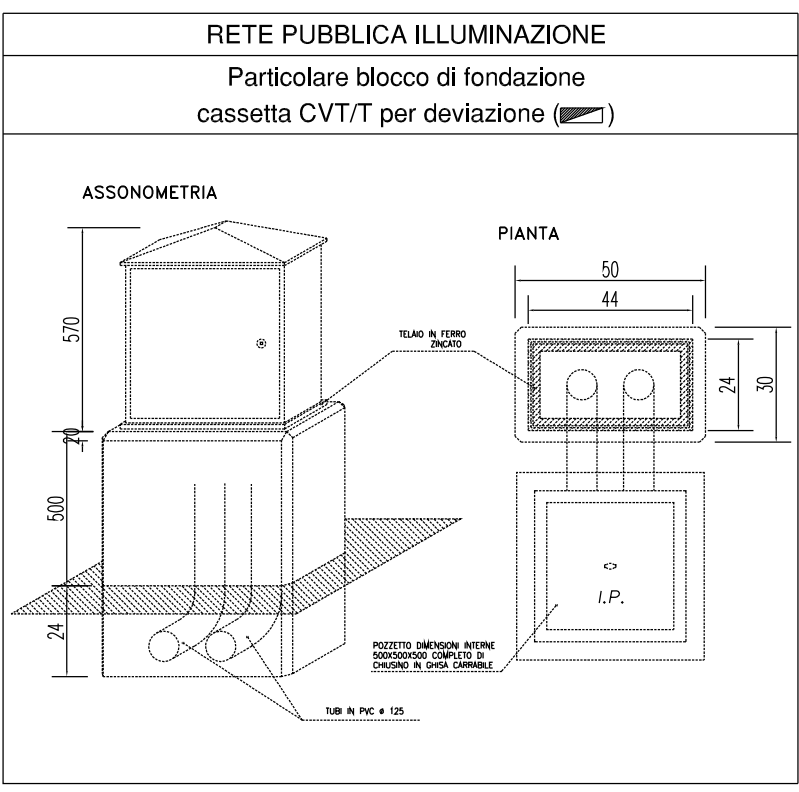

--- PERIMETRO DI ATTUAZIONE
--- PERIMETRO AREE DI CESSIONE

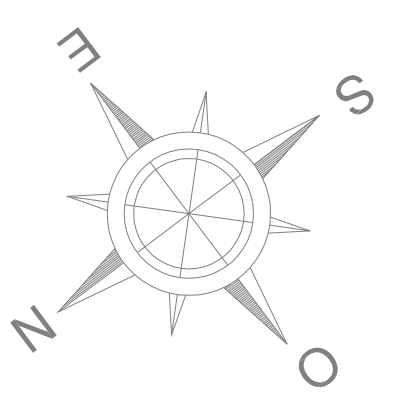

VIA CANALETTO

VIA DE' BROZZI

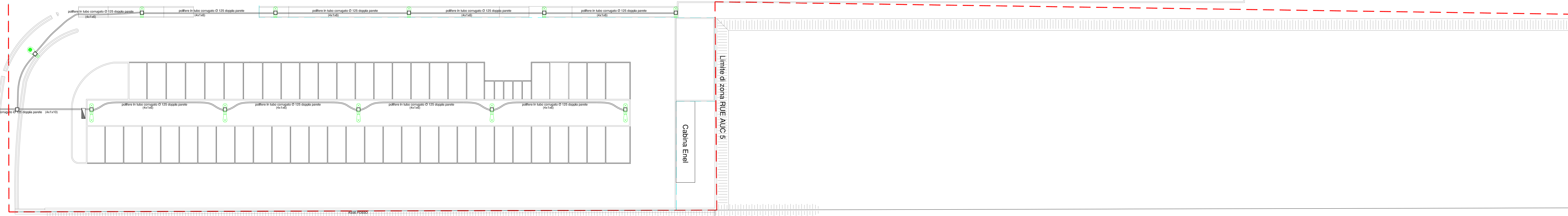
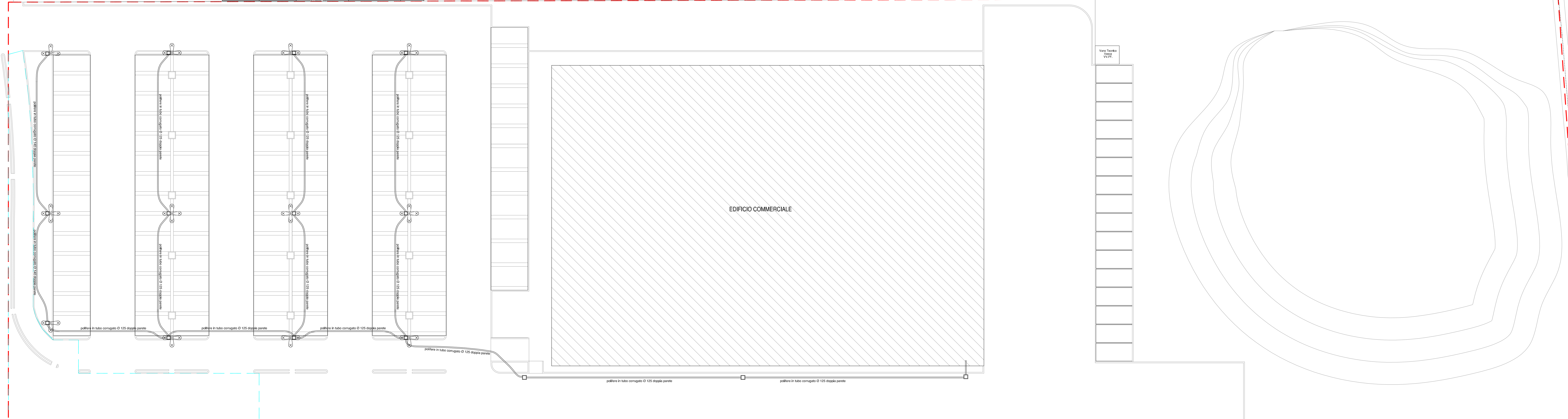
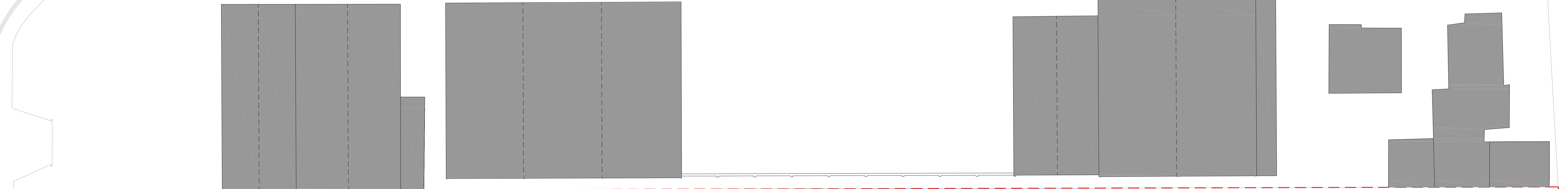

BIEFFE S.r.l.
STUDI PER IL TERRITORIO E L'AMBIENTE
Via Monte Visone, 1/C - 41013 Bolognola (RA) - Tel. 0544/661545
Via Magliana, 193/4121 Ravenna - Tel. 0544/661545
e-mail: studi@bieffera.it

COMUNE DI LUGO
PROGETTO URBANISTICO ATTUATIVO
VIA DE' BROZZI, LUGO (RA)

Timbri dell'ente

Committente: SICAP spa ASPIAG SERVICE srl	CAPO COMMESSA: Andrea TURCHI			
Progetto: Progetto Urbanistico Attuativo Via De Brozzi - Lugo (Ra)	PROGETTISTA: Luca BARCHI, Stefano VANTI, Andrea TURCHI, Sem ALESSI, Luca BARCHI, Giorgio TROISETH, Chiara SCARABANA, Stefano VANTI, Matteo MINARBE, Francesco TURCHI			
Documento: PROGETTO COMUNALE	Tipo: PIANO URBANISTICO			
Componente: GENERALE	Specifico: PLANIMETRIA-PARTICOLARI			
Elaborato: PUBBLICA ILLUMINAZIONE	cod. scala: LUC B. 1:200 File: PUA1.dwg data: 30/08/2019			
<table border="1"> <tr> <td>1</td> <td>2</td> <td>3</td> </tr> </table>		1	2	3
1	2	3		

Il presente disegno è realizzato con il programma AUTOCAD 2013 della ditta AUTODESK con licenza numero 372-74032326. Il presente disegno è proprietà della BIEFFE s.r.l. in termini di legge ogni diritto è riservato.