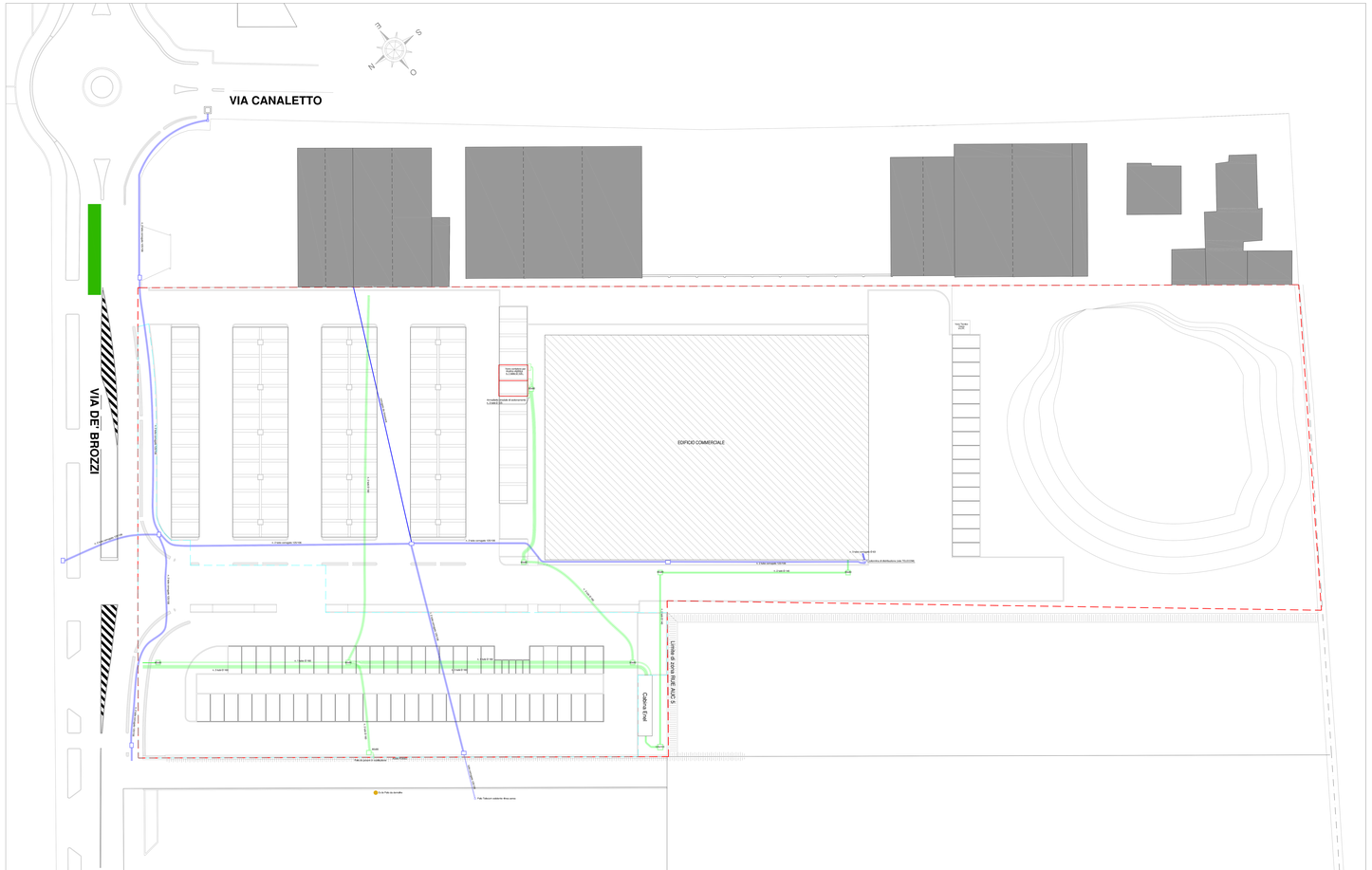

PERIMETRO PROGETTO ESECUTIVO

PERIMETRO AREE DI CESSIONE

BIEFFE S.r.l.

STUDI PER IL TERRITORIO E L'AMBIENTE

Capitale sociale 12.000,00 - R.E.A. di Ravenna 271 000 -

Sede Legale: Via Mons Venna, 1/C - 48012 Bagnacavallo (RA)
C.F. P.IVA Reg. Imprese di Ravenna n. 02109980391

Sede Operativa: Via Maggiore, 101 48121 Ravenna
tel. 0544-461441 fax. 0544-463781
e-mail: studio@biieffe.it

COMUNE DI LUGO

PROGETTO URBANISTICO ATTUATIVO VIA DE BROZZI, LUGO (RA)

Timbri dell'ente

Committente: SICAP spa ASPIAG SERVICE srl	CAPO COMMESSA: Andrea TURCHI PROGETTISTA: Leo BARCHI, Stefano VANTI GRUPPO DI LAVORO: Andrea TURCHI, Sonia ALESSI, Leo BARCHI, Giorgio TRAMONTI, Cecilia VANNI, Stefano VANTI, Matteo MINARDI, Francesco TURCHI
Progetto: Progetto Urbanistico Attuativo Via De Brozzi - Lugo (Ra)	
Documento: PROGETTO COMUNALE	Tipo: PIANO URBANISTICO
Componente: GENERALE	Sezio/Foglio: PLANIMETRIA-PARTICOLARI
Elaborato: RETE TELECOM-ENEL	DISE: Lucia B. / DATA: 30/08/2019 / SCALA: 1:200 / PLAN Library / Edv. n.: 0

Il presente disegno è realizzato con il programma AUTOCAD 2013 della ditta AUTODESK con licenza numero 372-74032526
Il presente disegno e' proprieta' dello BIEFFE srl. A termini di legge ogni diritto e' riservato.

RETE ENEL
Cabina BOX

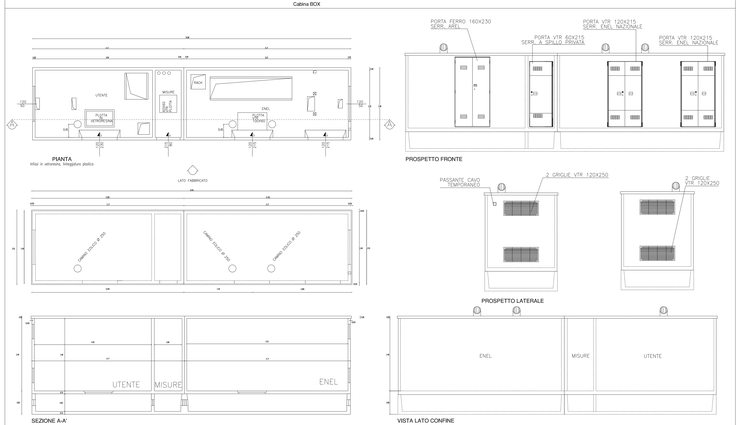

RETE ENEL
Sezioni tipo di posiforme per posa cavi B.T. su sede stradale - tubi Ø 140 mm

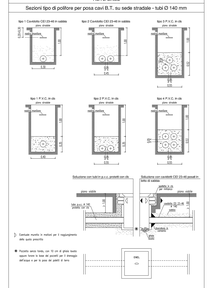

RETE ENEL
Armadietto di sezionamento ENEL

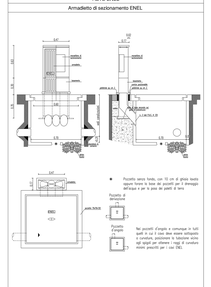
Armadietto di sezionamento ENEL
ARMADIO ENEL
CANALE DI SCOLO
ENEL
ARMADIO ENEL
CANALE DI SCOLO
ARMADIO ENEL
CANALE DI SCOLO
ARMADIO ENEL
CANALE DI SCOLO