

RIQUALIFICAZIONE AREA EX ACETIFICIO VENTURI
UFFICI WELFARE

Inquadramento:

incrocio trivio composto da: via Piano Caricatore, via Fabio Taglioni, via Rivali San Bartolomeo
Catasto fabbricati: Foglio 111 - Mappali 20, 91

SEZIONI AMBIENTALI
STATO DI FATTO, DI PROGETTO E COMPARATIVO

LUGLIO 2018

A.03.4

SCALA 1:200

Proprietà: IMMOBILIARE STUOIE S.p.A. Sede legale: LUGO (RA) PIAZZA BARACCA 24
Indirizzo PEC: IMMOBILIARESTUOIESPA@LEGALMAIL.IT Codice Fiscale E PARTITA IVA: 02511190395

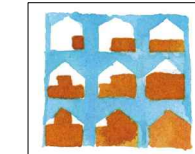

COOPROGETTO
architettura ingegneria servizi
via Severoli, 18 - 48018 Faenza (RA)
tel. 0546-29237 - fax. 0546-29261
segreteria@cooprogetto.it
segreteria@pec.cooprogetto.it

Arch. Alessandro Bucci
collaboratori:
Arch. Silvia Ancarani
Arch. Elisa Fontana
Arch. Enrico Ferraresi
Arch. Filippo Govoni
Arch. Luca Landi
Arch. Michele Vasurini
Progetto rete fognaria
ing. Paolo Ruggeri



Progettazione strutturale
MARCO PERONI INGEGNERIA
Via S. Antonino n.1 - 48018 Faenza (RA)
Tel +39 0546 31433 Fax +39 0546 636566
peroni@marcoperoni.it

Progettazione impiantistica
STUDIO ASSOCIATO ENERGIA
per. ind. Christian Fabbi (imp. meccanico)
per. ind. Giuliano Rambelli (imp. elettrico)
Viale Marconi n.30/3 - 48018 Faenza (RA)
Tel. +39.0546.668163 Fax +39.0546.686301
fabbi@energia.ra.it
rambelli@energia.ra.it

Prevenzione Incendi
ING. ROBERTO D'AGOSTINO

Consulenti: geologo: dott. Giancarlo Andreatta
dott. Samuel Sangiorgi
clima/impatto acustico: ing. Franca Conti

trasporti: ing. Michele Tarozzi
studio ambientale: ing. Lara dal Pozzo
ing. Franca Conti

Pratiche precedenti

Firme dei tecnici ognuno per le proprie competenze Presa visione

data	redatta da

TUTTI I DIRITTI SONO RISERVATI, OGNI RIPRODUZIONE ANCHE PARZIALE DEL SEGUENTE DISEGNO E' PERSEGUIBILE AI TERMINI DI LEGGE - (art. c.c. 2576)

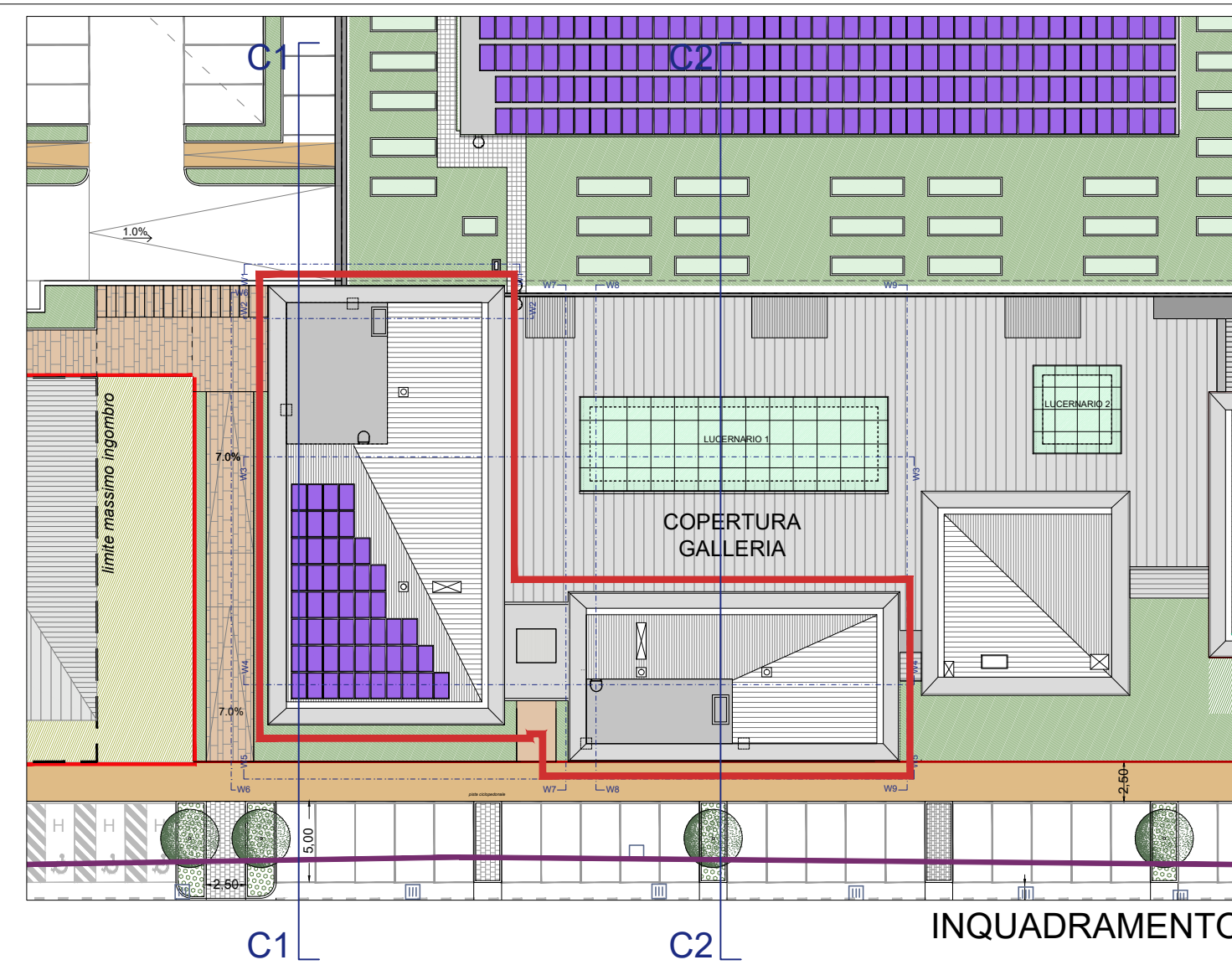

SEZIONE C1

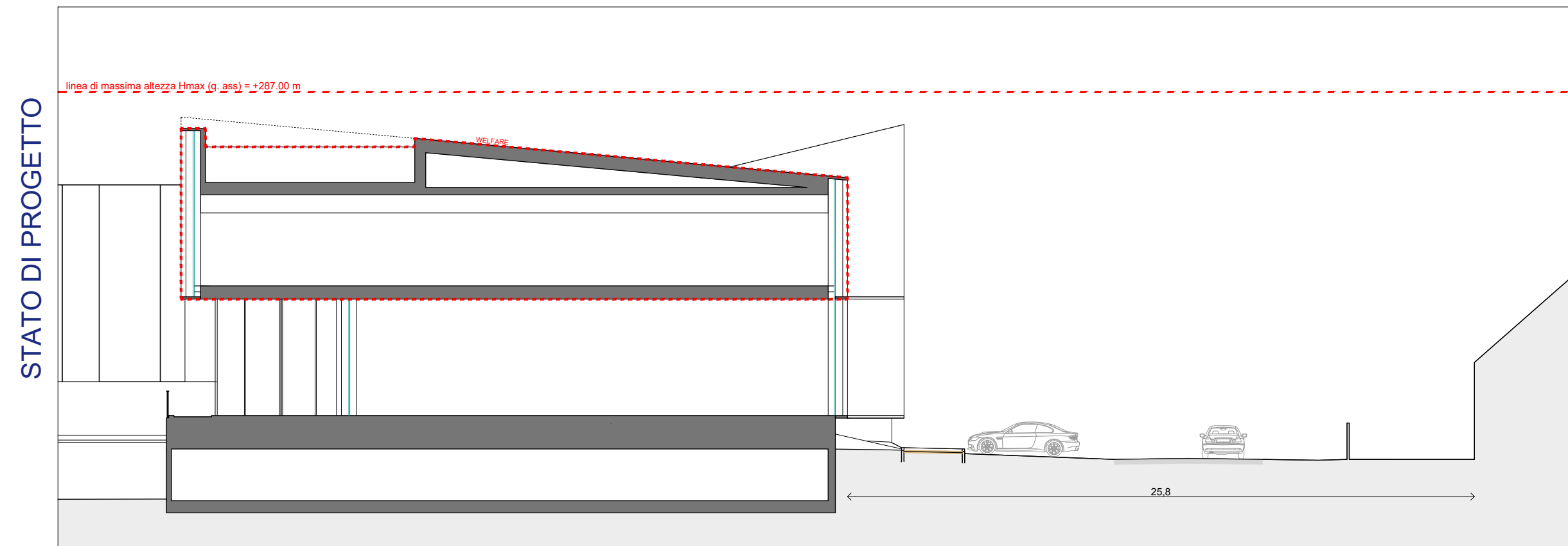

SEZIONE C1

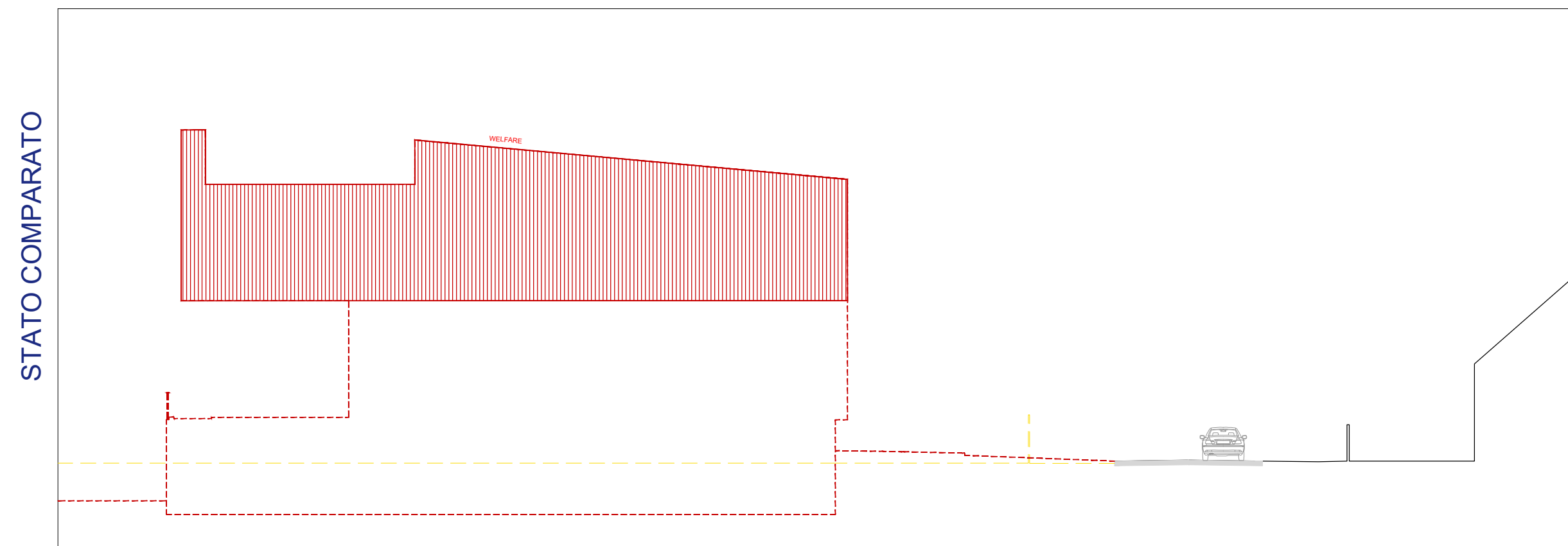

SEZIONE C1

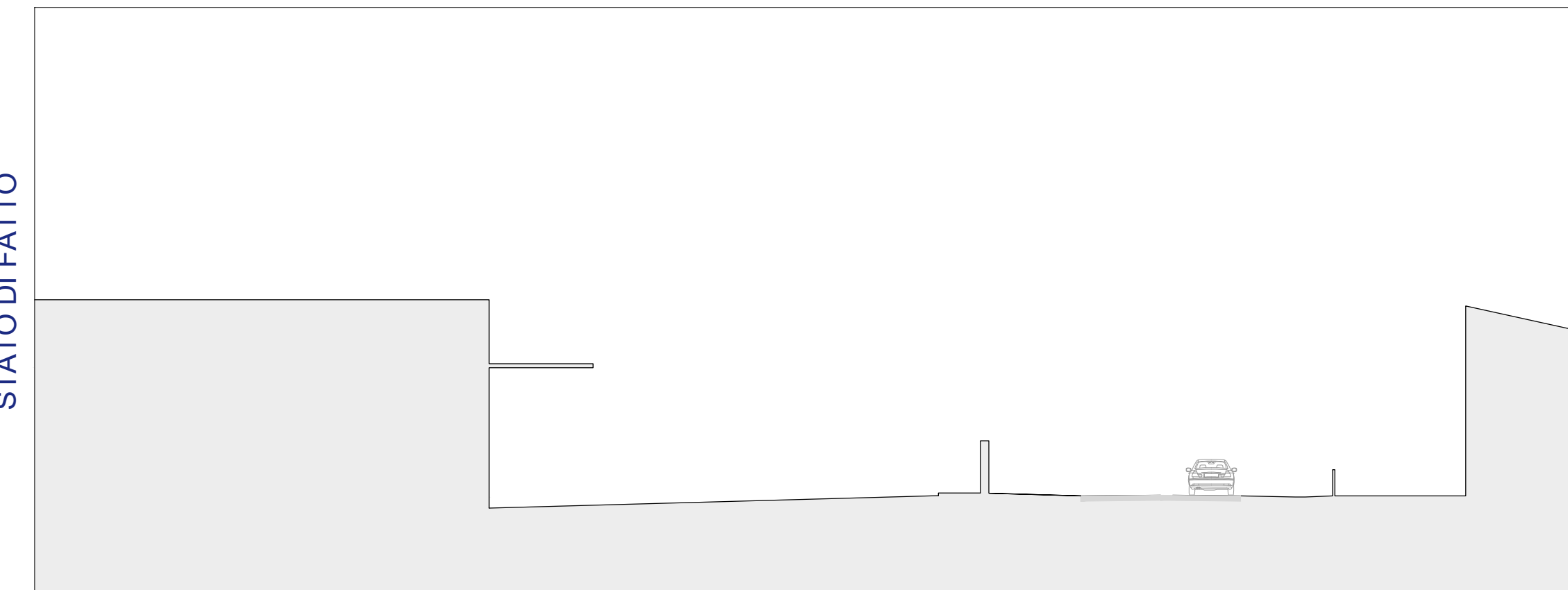

SEZIONE C2

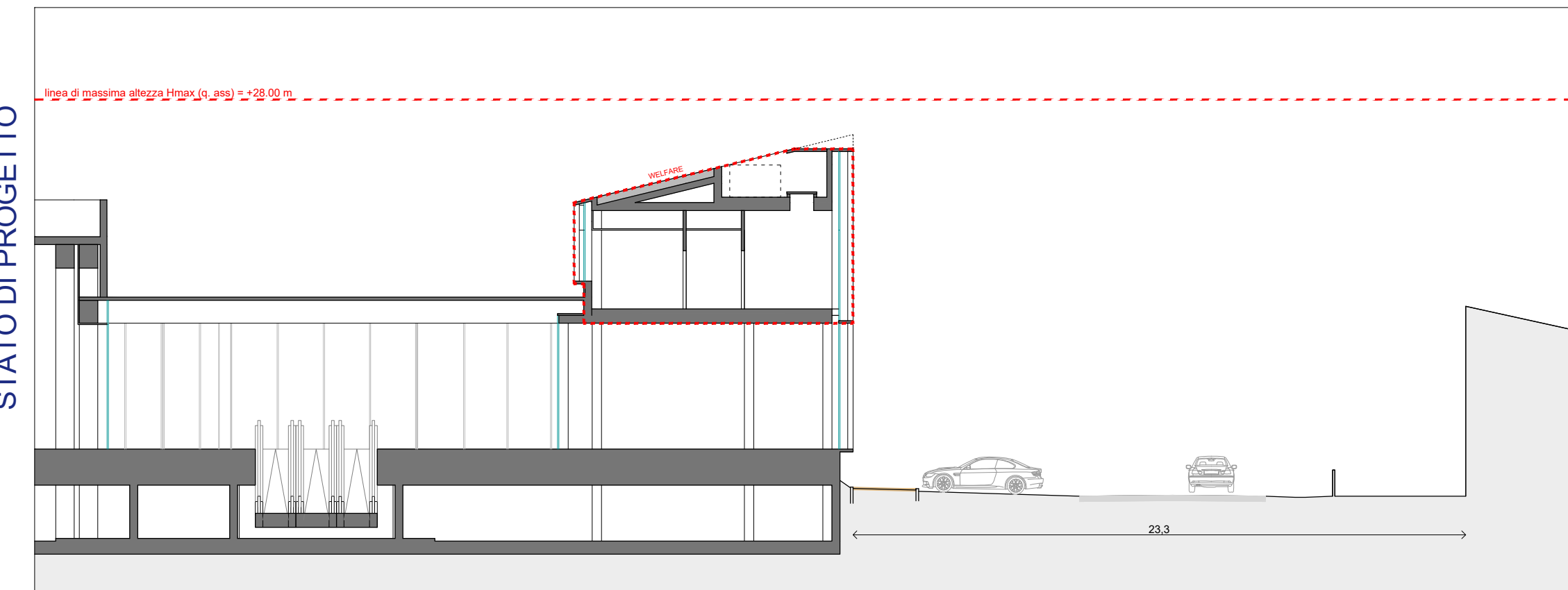

SEZIONE C2

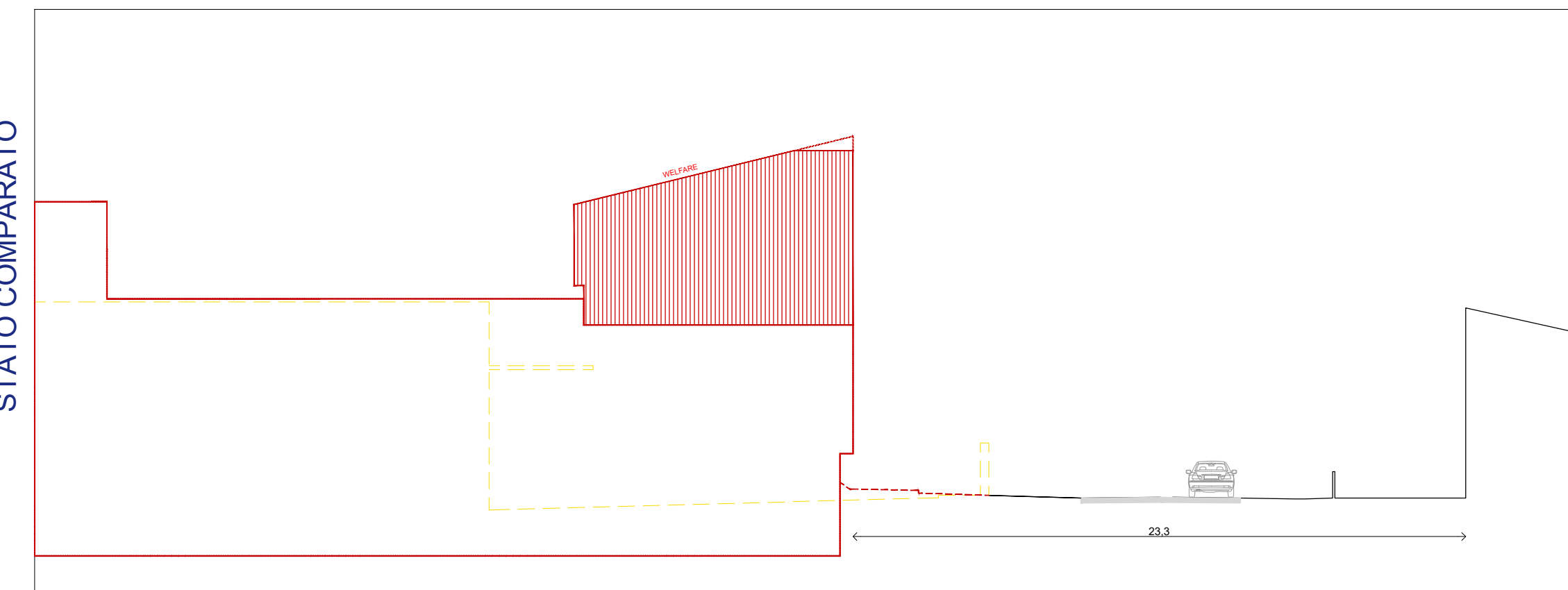

SEZIONE C2