

**Piano Operativo Comunale**  
**Unione Bassa Romagna**  
 Inquadramento cartografico delle richieste di inserimento nel POC e delle opere pubbliche

**TAVOLA LU2**  
 scala 1:5.000

ADOTTATO	Delibera di C.C.	n. _____	del _____
APPROVATO	Delibera di C.C.	n. _____	del _____
PUBBLICATO	BUR	n. _____	del _____

- Sindaco del Comune di Lugo:** Davide Ranalli  
**Assesore competente:** Valentina Ancarani  
**Segretario Comunale:** Marco Mordenti  
**Responsabile Unico del Procedimento:** Gabriele Montanari  
**Progettati:** Servizio di Piano

L  
U  
G  
O

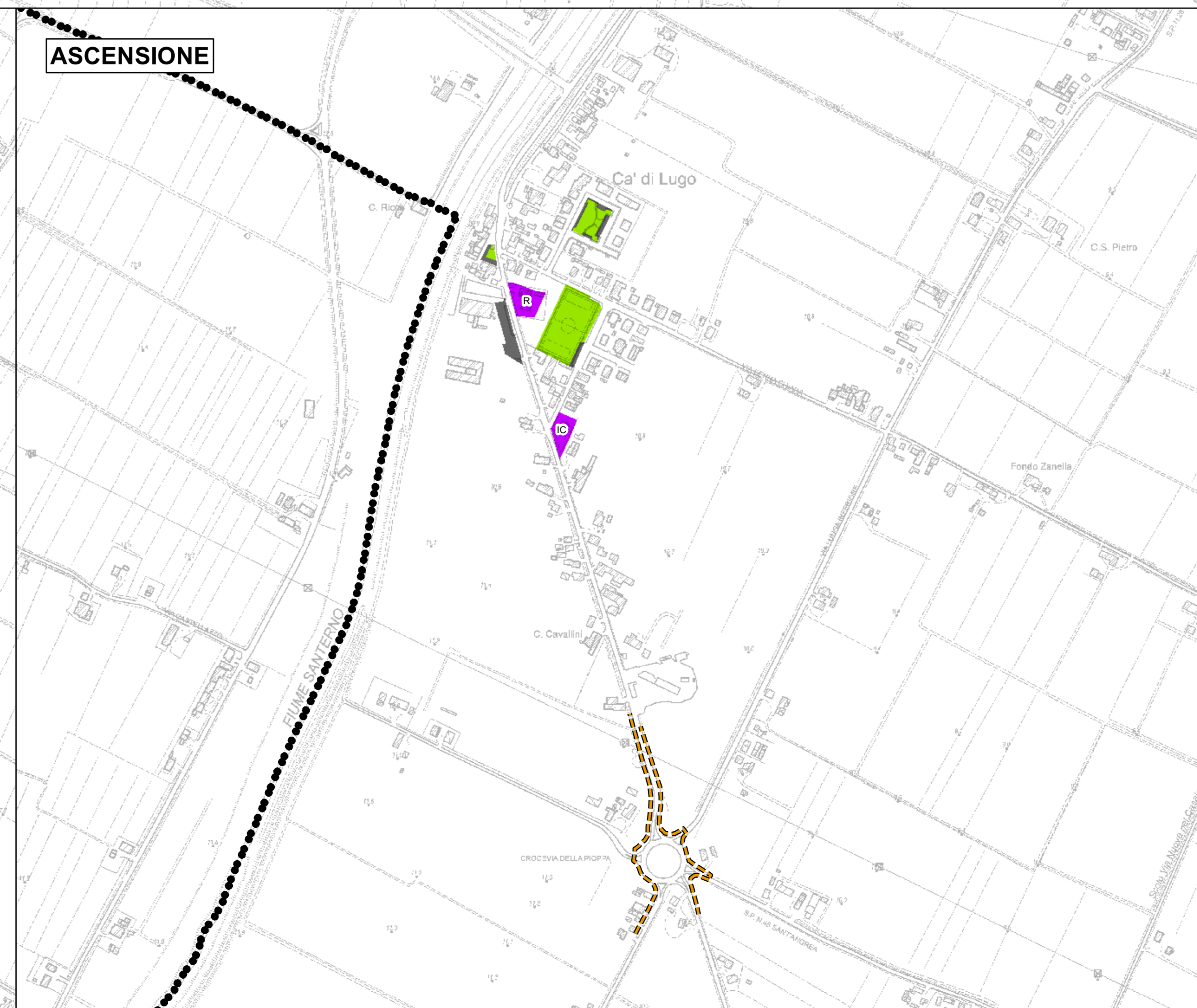
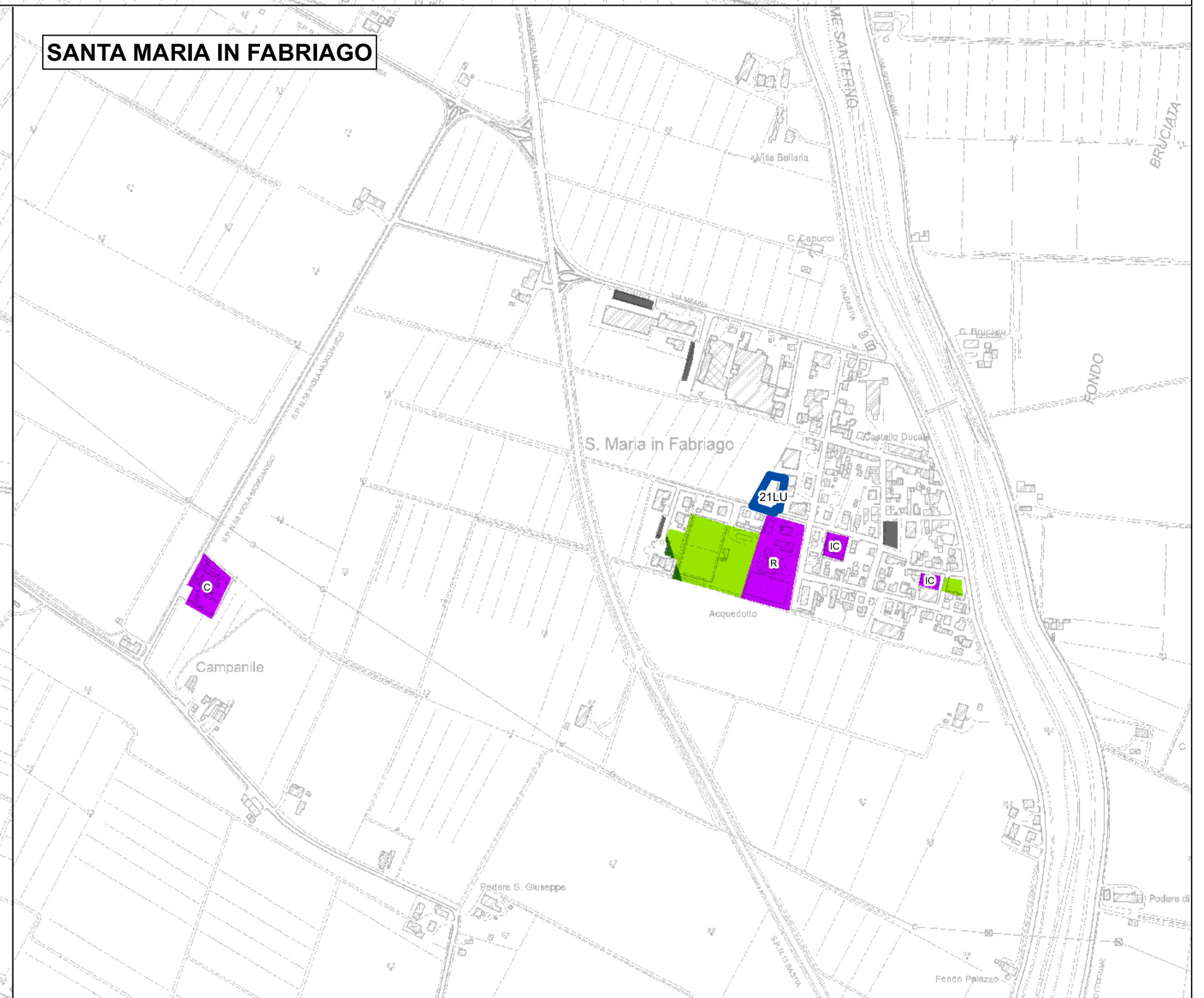
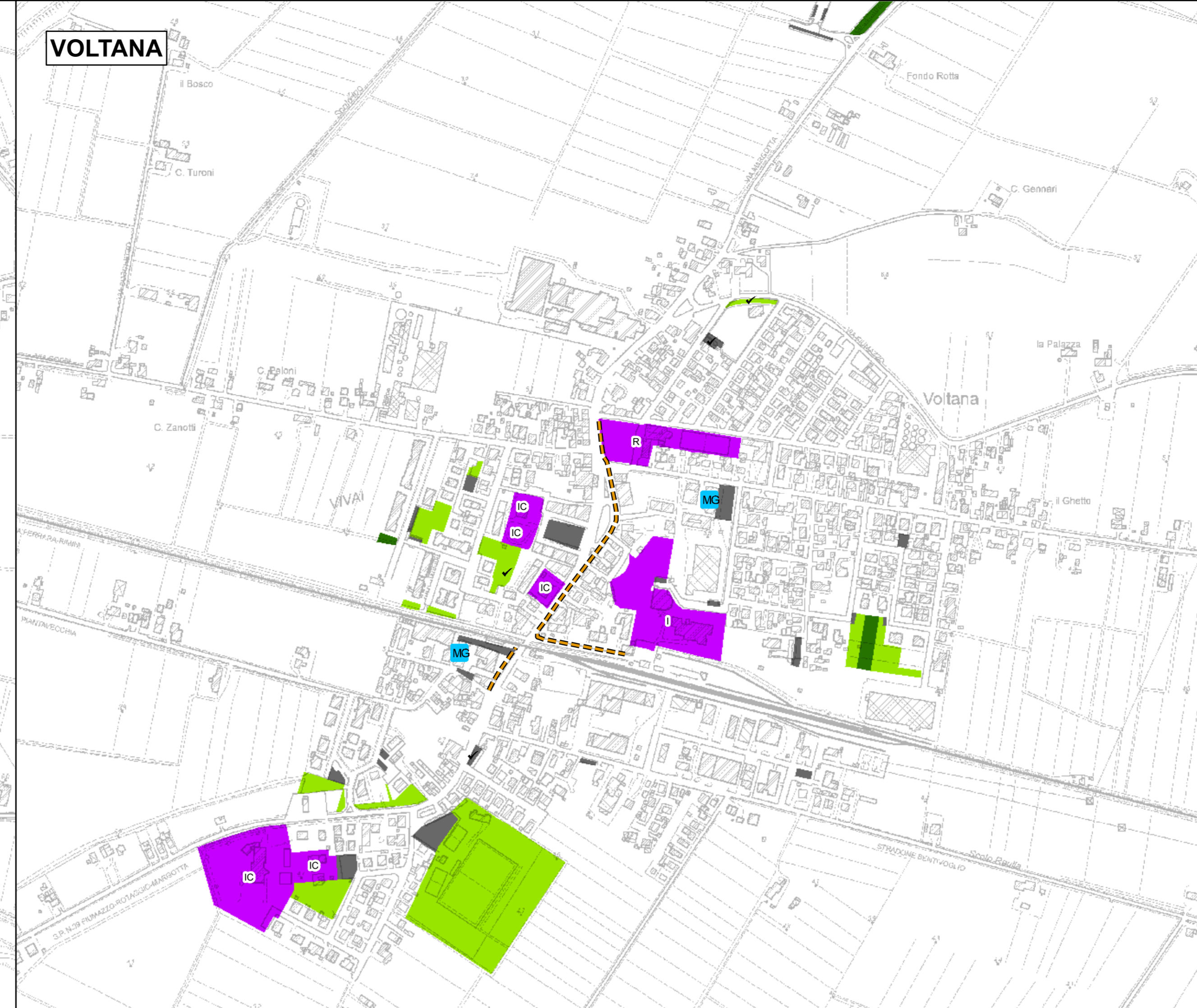
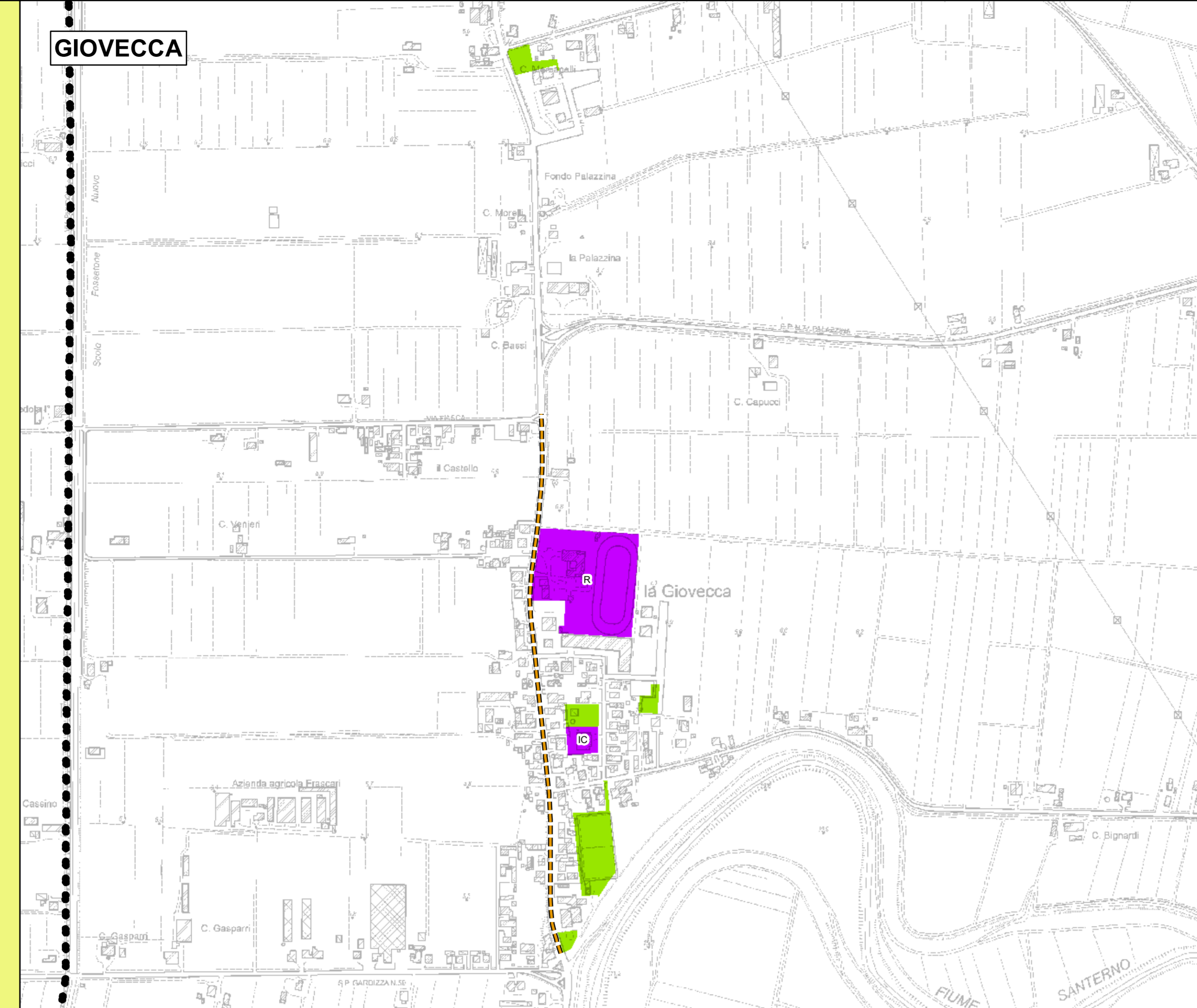

- Responsabile dell'Area Territoriale:** Marco Mordenti  
**Tecnico di riferimento Comune di Lugo:** Ambra Pagnani  
**Nucleo di progettazione e collaboratori tecnico amministrativi:** Luca Bascarelli, Laura Deligiaz, Mirella Lama, Gabriele Montanari, Alessandra Protti, Pamela Ricci Maccarini  
**Hanno contribuito alla redazione:** Segretario Unione Marco Mordenti, Servizio Comunicazione Unione Mariangela Baroni, Servizio Appalti e Contratti Biffi Elide, Cenni Giancarla

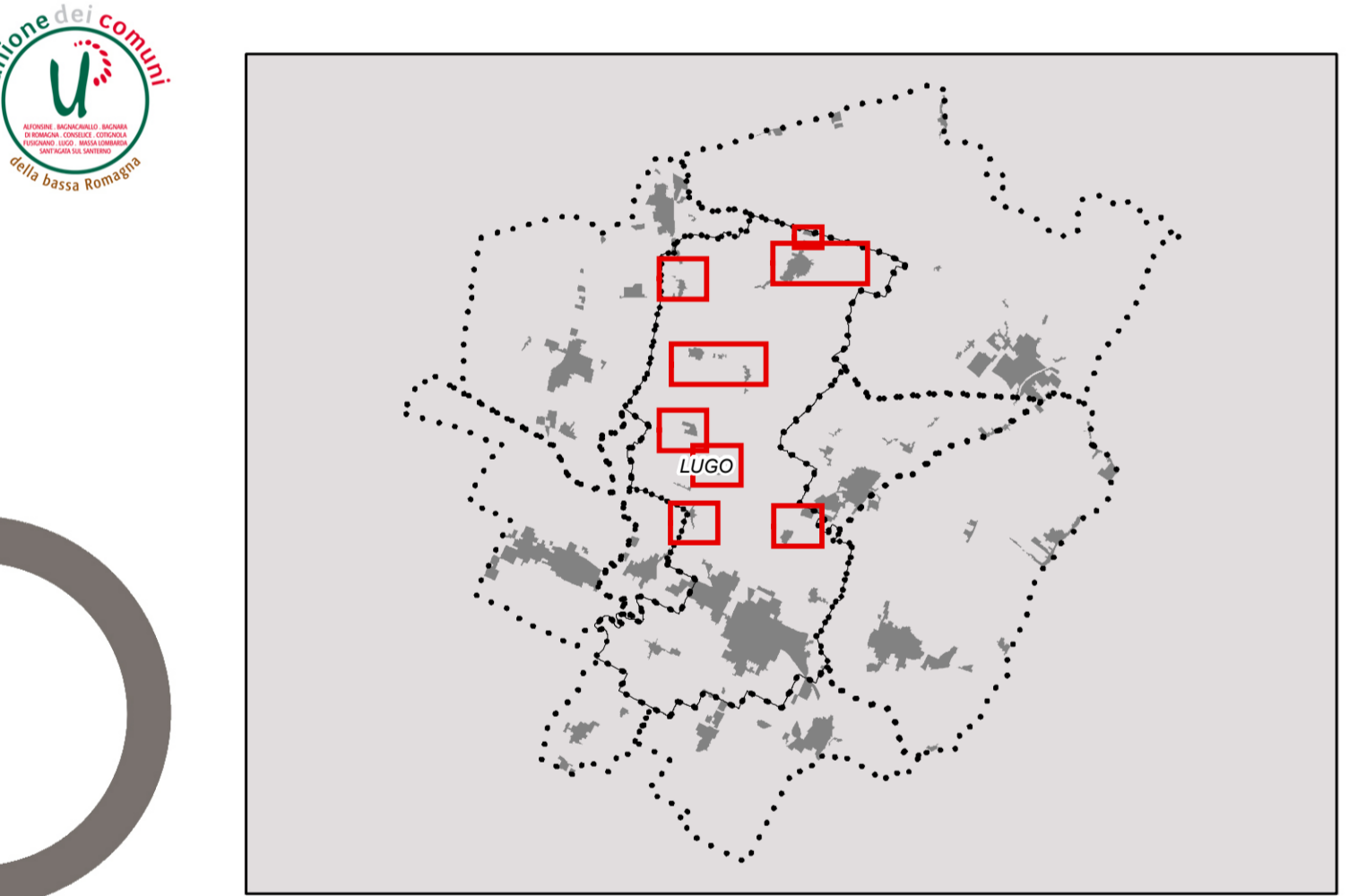

- Legenda**
- ● ● ● ● Confine comunale
  - Richieste di inserimento nel POC (conformi ai sensi della Del.G.C. 134 del 25/10/2017)
    - Inserite nel POC
    - Non inserite nel POC
  - DOTAZIONI E OPERE PUBBLICHE esistenti
    - Aree attrezzate
    - Parcheggi pubblici
    - Verde pubblico
    - Dotazioni ecologiche
    - Pista ciclopedonale
    - non ancora acquisite alla proprietà pubblica
  - di progetto
    - Parcheggi pubblici
    - Verde pubblico
    - Pista ciclopedonale
    - Alimentari esistenti (Medio Grandi)
  - I Istruzione IC Interesse comune R Religioso C Cimiteri
  - S Supporto al centro storico