Regolamento urbanistico edilizio

Modifica generale art.33 L.R.20/2000

Unione Bassa Romagna

ADOTTATO	Delibera di C.C.	n. _____	del _____
APPROVATO	Delibera di C.C.	n. _____	del _____
PUBBLICATO	BUR	n. _____	del _____

Ambiti normativi

TAVOLA 1 CS3

scala r.s.1:2.000

ADOTTATO	Delibera di C.C.	n. 23	del 19/04/2011
APPROVATO	Delibera di C.C.	n. 37	del 24/05/2012
PUBBLICATO	BUR	n. 127	del 18/07/2012

Sindaco referente per l'Unione — Davide Ranalli

Sindaco del Comune di Conselice — Paola Pula

Assessore competente — Roberto Zamboni

Responsabile dell'Area Territorio — Marco Mordenti

Progettisti — Servizio di Piano MAIS sc - Carlo Santacroce

Presidente dell'Unione dei Comuni della Bassa Romagna
Luca Piovaccari

Sindaci
Daniele Bassi (Massa Lombarda)
Enea Emiliani (S.Agata sul Santerno)
Riccardo Francone (Bagnara di Romagna)
Nicola Pasi (Fusignano)
Luca Piovaccari (Cotignola)
Eleonora Proni (Bagnacavallo)
Paola Pula (Conselice)
Davide Ranalli (Lugo)
Mauro Venturi (Alfonsine)

Coordinamento Assessori all'Urbanistica
Valentina Ancarani (Lugo)
Daniele Bassi (Massa Lombarda)
Mauro Bellosi (Bagnara di Romagna)
Enea Emiliani (S.Agata sul Santerno)
Matteo Giacomoni (Bagnacavallo)
Andrea Minguzzi (Fusignano)
Luca Piovaccari (Cotignola)
Pietro Vurlogli (Alfonsine)
Roberto Zamboni (Conselice)

Ufficio coordinatore
Segretario Unione
Marco Mordenti
Servizio Gestione e progettazione
Fabio Minghini

Responsabile dell'Area Territorio
Marco Mordenti

Servizio di Piano
Luca Baccarelli
Laura Dalpiaz
Mirella Lama
Gabriele Montanari
Alessandra Proni

Coordinamento tecnico
Silvia Dibiasi (Fusignano)
Gian Franco Fabbri (S.Agata sul Santerno)
Valentina Fiorani (Alfonsine)
Mirella Lama (Conselice)
Gabriele Montanari (Bagnacavallo)
Gabriele Montanari (Massa Lombarda)
Andrea Pagnani (Lugo)
Fulvio Pirani (Cotignola)
Danilo Torri (Bagnara di Romagna)

Collaborazione e progettazione MAIS sc
Chiara Biagi
Carlo Santacroce

Ufficio consulenza
Consulente
Fabio Minghini
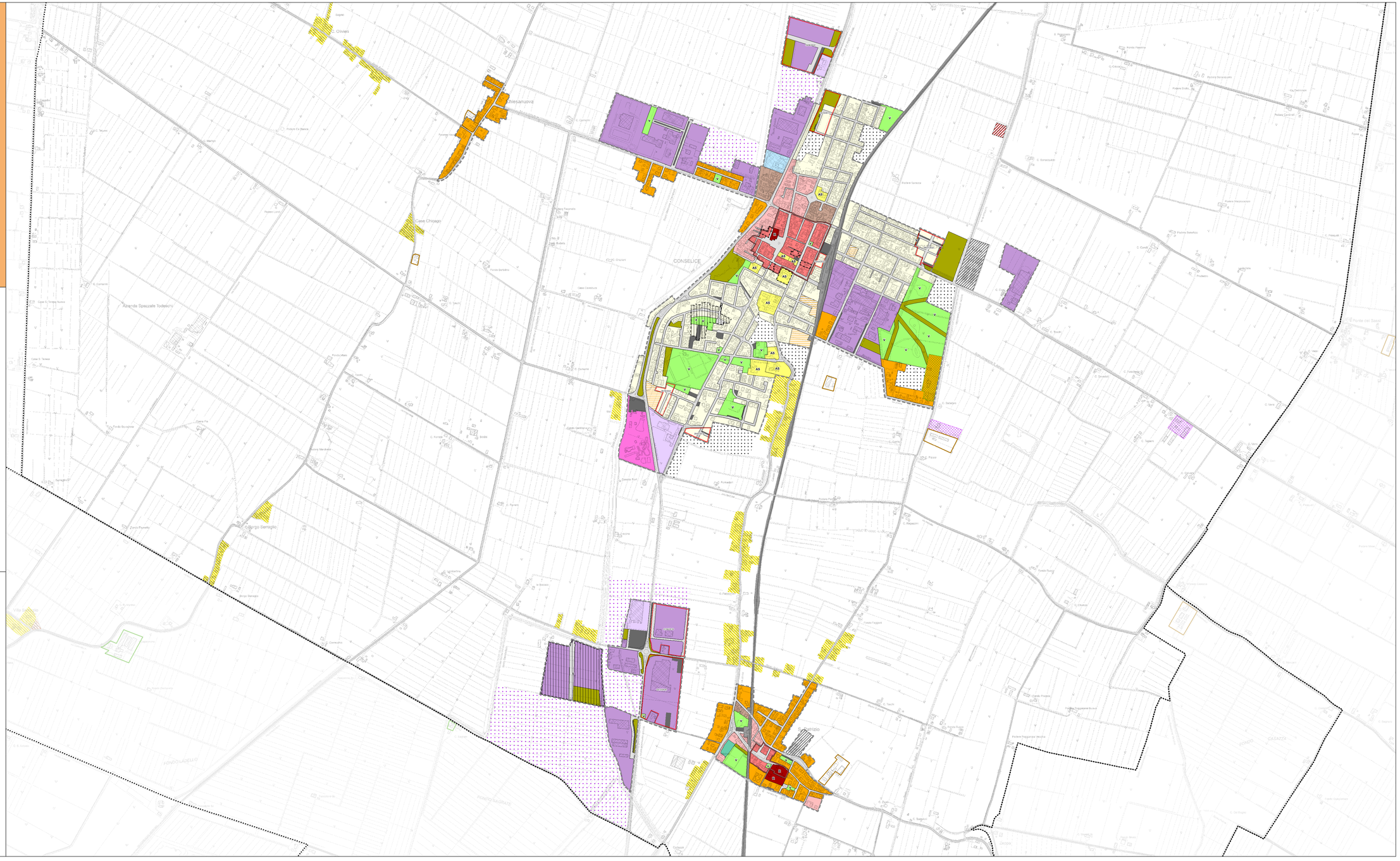
Conselice