

**Regolamento urbanistico edilizio**  
 Modifica generale art.33 L.R.20/2000  
**Unione Bassa Romagna**

ADOSSATO Delibera di C.C. n. \_\_\_\_\_ del \_\_\_\_\_  
 APPROVATO Delibera di C.C. n. \_\_\_\_\_ del \_\_\_\_\_  
 PUBBLICATO BUR n. \_\_\_\_\_ del \_\_\_\_\_

**Ambiti normativi**

ADOSSATO Delibera di C.C. n. 24 del 31/03/2011  
 APPROVATO Delibera di C.C. n. 37 del 10/05/2012  
 PUBBLICATO BUR n. 127 del 18/07/2012

**TAVOLA 1 LU7**  
 scala 1:5.000

**Sindaco referente per l'Unione** Davide Ranalli  
**Sindaco del Comune di Lugo** Davide Ranalli  
**Assessore competente** Valentina Ancarani  
**Responsabile dell'Area Territorio** Marco Mordenti  
**Progettisti** Servizio di Piano MATE sc - Carlo Santacroce

**Presidente dell'Unione dei Comuni della Bassa Romagna**  
 Luca Piovaccari

**I Sindaci**  
 Daniele Bassi (Massa Lombarda)  
 Enea Emiliani (S.Agata sul Santerno)  
 Riccardo Francone (Bagnara di Romagna)  
 Nicola Pasi (Fuscignane)  
 Luca Piovaccari (Cotignola)  
 Eleonora Proni (Bagnacavallo)  
 Paola Pala (Conselice)  
 Davide Ranalli (Lugo)  
 Mauro Venturi (Alfonsine)

**Coordinamento Assessori all'Urbanistica**  
 Valentina Ancarani (Lugo)  
 Daniele Bassi (Massa Lombarda)  
 Mauro Belloni (Bagnara di Romagna)  
 Enea Emiliani (S.Agata sul Santerno)  
 Matteo Giacomoni (Bagnacavallo)  
 Andrea Minguzzi (Fuscignane)  
 Luca Piovaccari (Cotignola)  
 Pietro Vardigli (Alfonsine)  
 Roberto Zamboni (Conselice)

**Hanno contribuito**  
 Segretario Unione  
 Marco Mordenti  
 Servizio Storico e progettazione  
 Fabio Minghini

**Responsabile dell'Area Territorio**  
 Marco Mordenti

**Servizio di Piano**  
 Luca Baccarelli  
 Laura Dolgiaz  
 Mirella Lama  
 Gabriele Montanari  
 Alessandra Proni  
**Coordinamento tecnico**  
 Silvia Didoni (Fuscignane)  
 Gian Franco Fabbri (S.Agata sul Santerno)  
 Valeria Galanti (Alfonsine)  
 Mirella Lama (Conselice)  
 Gabriele Montanari (Bagnacavallo)  
 Gabriele Montanari (Massa Lombarda)  
 Ambra Pagnani (Lugo)  
 Fulvio Pironi (Cotignola)  
 Danilo Toni (Bagnara di Romagna)  
**Collaborazione e progettazione MATE sc**  
 Chiara Biagi  
 Carlo Santacroce

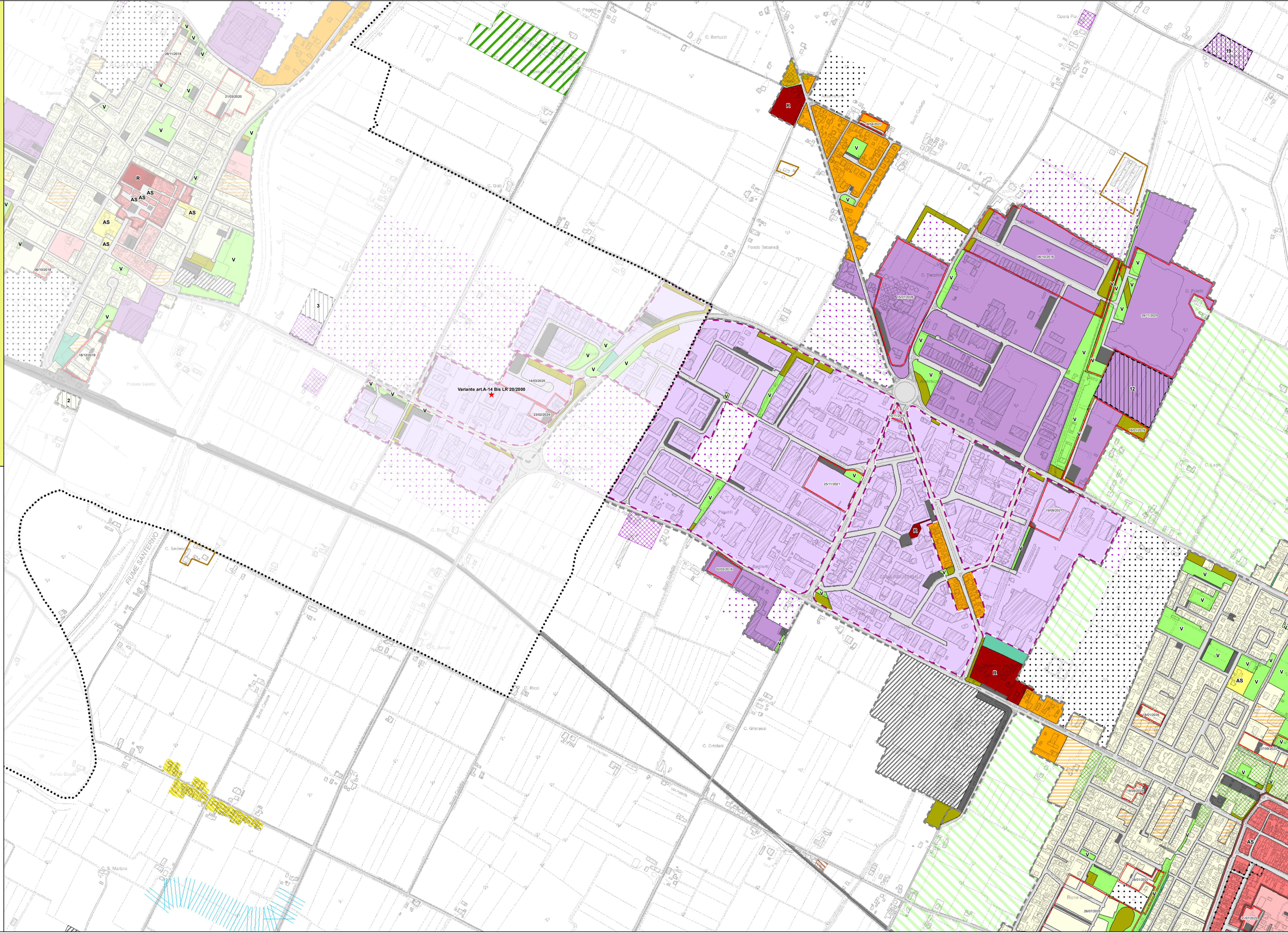
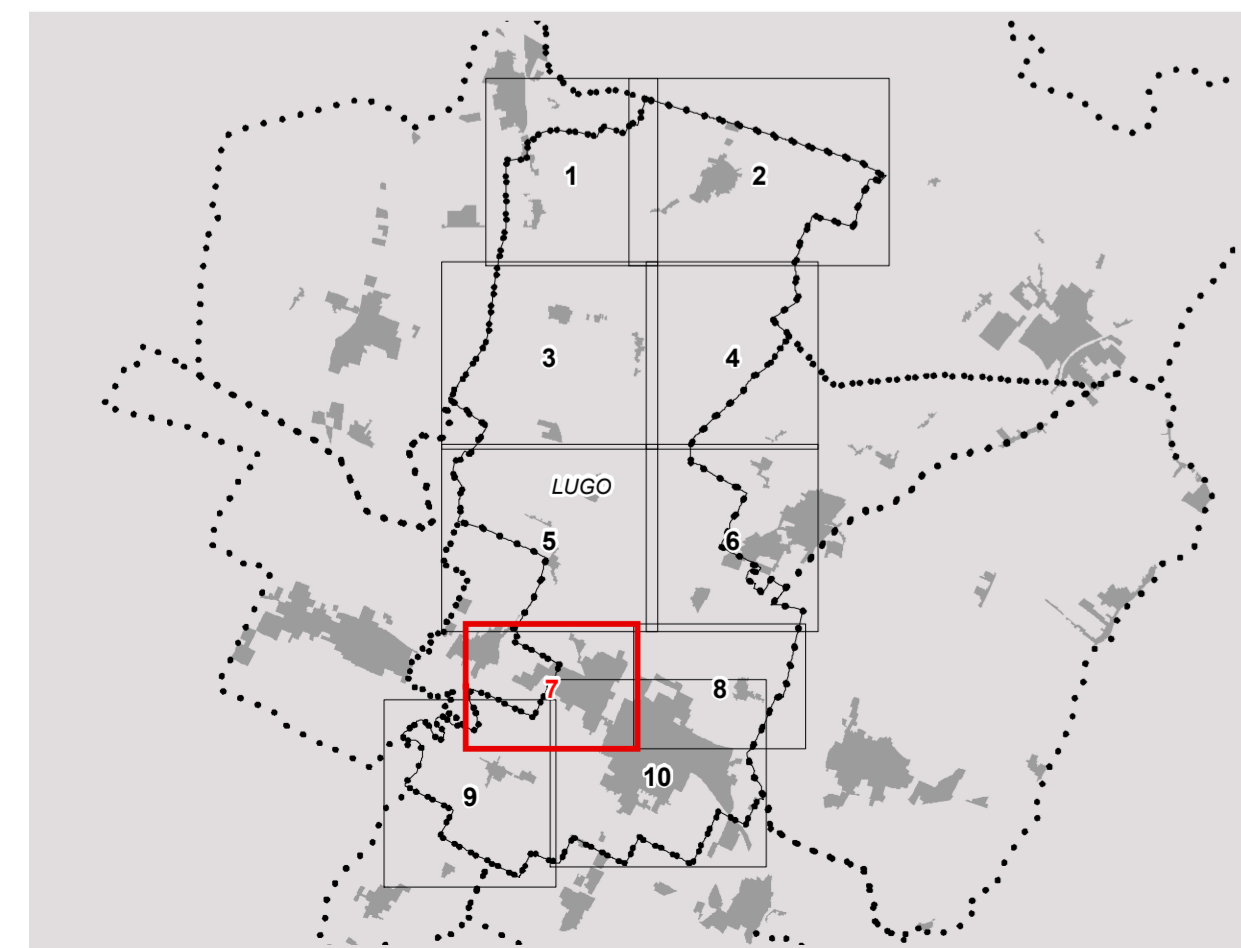

**L  
u  
g  
o**

