

Regolamento urbanistico edilizio

Modifica generale art.33 L.R.20/2000

Unione Bassa Romagna

ADOTTATO	Delibera di C.C.	n. _____ del _____
APPROVATO	Delibera di C.C.	n. _____ del _____
PUBBLICATO	BUR	n. _____ del _____

LEGENDA LU

ADOTTATO	Delibera di C.C.	n. <u>24</u> del <u>31/03/2011</u>
APPROVATO	Delibera di C.C.	n. <u>37</u> del <u>10/05/2012</u>
PUBBLICATO	BUR	n. <u>127</u> del <u>18/07/2012</u>

Sindaco referente per l'Unione	Davide Ranalli
Sindaco del Comune di Lugo	Davide Ranalli
Assessore competente	Valentina Ancarani
Responsabile dell'Area Territorio	Marco Mordenti
Progettisti	Servizio di Piano MATE sc - Carlo Santacroce

Presidente dell'Unione dei Comuni della Bassa Romagna
Luca Piovaccari

Responsabile dell'Area Territorio
Marco Mordenti

I Sindaci
Daniele Bassi (Massa Lombarda)
Enea Emiliani (S.Agata sul Santerno)
Riccardo Francone (Bagnara di Romagna)
Nicola Pasi (Fusignano)
Luca Piovaccari (Cotignola)
Eleonora Proni (Bagnacavallo)
Paola Pula (Conselice)
Davide Ranalli (Lugo)
Mauro Venturi (Alfonsine)

Servizio di Piano
Luca Baccarelli
Laura Dalpiaz
Mirella Lama
Gabriele Montanari
Alessandra Proni

Coordinamento tecnico
Silvia Didoni (Fusignano)
Gian Franco Fabbri (S.Agata sul Santerno)
Valeria Galanti (Alfonsine)
Mirella Lama (Conselice)
Gabriele Montanari (Bagnacavallo)
Gabriele Montanari (Massa Lombarda)
Ambra Pagnani (Lugo)
Fulvio Pironi (Cotignola)
Danilo Toni (Bagnara di Romagna)

Collaborazione e progettazione MATE sc
Chiara Biagi
Carlo Santacroce

Hanno contribuito
Segretario Unione
Marco Mordenti
Servizio Sismica e progettazione
Fabio Minghini

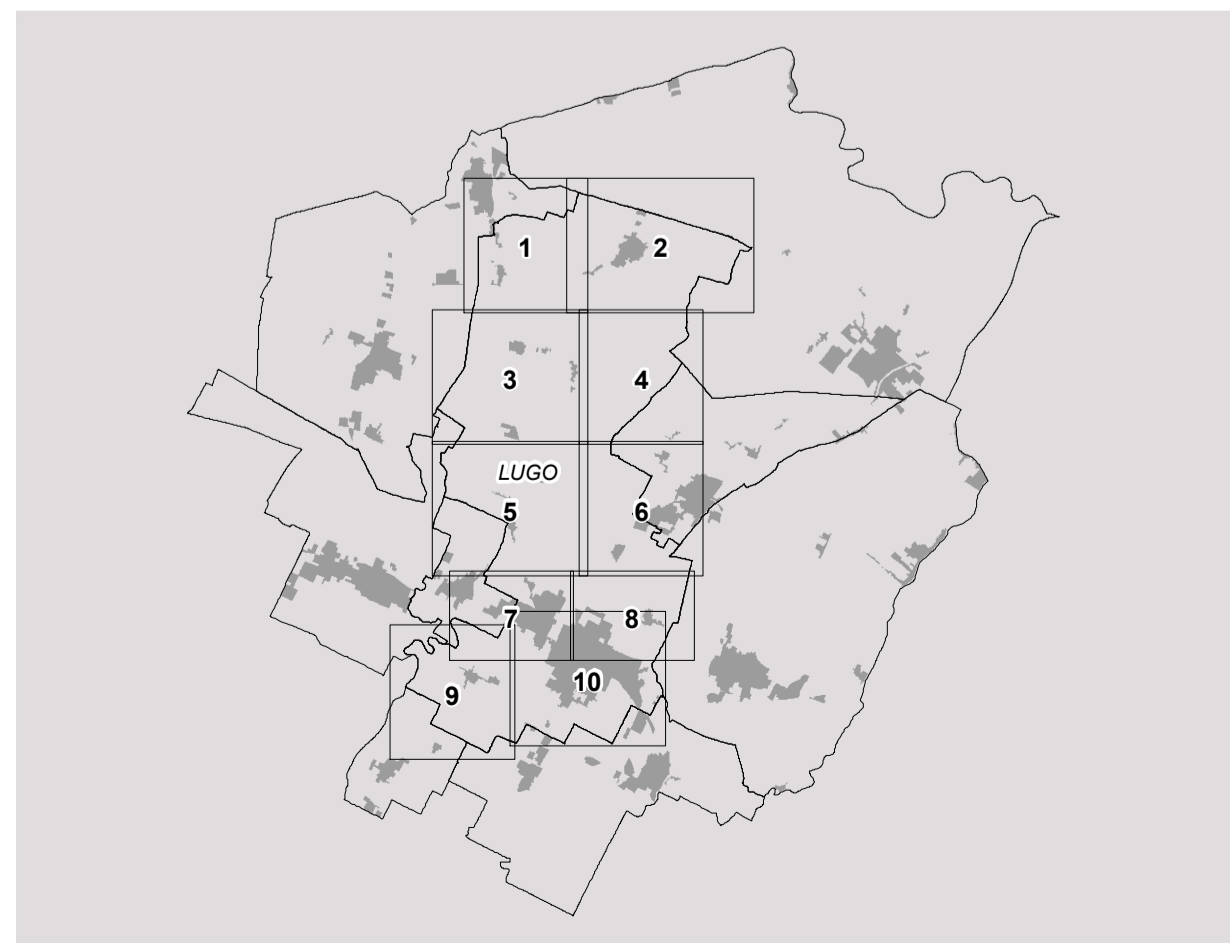

Legenda

TAVOLA 1

- Confini amministrativi
- Perimetro del territorio urbanizzato (art.4.1 PSC)

TERRITORIO URBANO

- ACS - Centri storici (TIT.IV - Capo 4.1)
- AUC.1 - Ambiti consolidati caratterizzati dalla presenza o contiguità di elementi di pregio storico-culturale o di pregio ambientale (art.4.2.2)
- AUC.3- Ambiti consolidati per funzioni residenziali e miste, di buona o discreta qualità insediativa dei centri maggiori (art.4.2.4)
- AUC.4 - Ambiti consolidati per funzioni residenziali e miste, di buona o discreta qualità insediativa dei centri minori e delle frange urbane (art.4.2.4)
- AUC.5 - Ambiti consolidati individuati come porzioni da assoggettare a PUA o a progetto unitario convenzionato (art.4.2.5)
- AUC.6 - Ambiti consolidati con parziali limiti di funzionalità urbanistica (art.4.2.6)
- AUC.7 - Ambiti consolidati non edificati, con presenze significative di verde privato (art. 4.2.7)
- APF - Poli Funzionali (art. 4.3.2)
- AR - Ambiti urbani da riqualificare (art.4.3.1)
- ASP1.1 - Ambiti specializzati totalmente o prevalentemente edificati o in corso di attuazione per attività produttive prevalentemente manifatturiere (art 4.4.2)
- ASP1.2 - Ambiti specializzati totalmente o prevalentemente edificati o in corso di attuazione per attività produttive prevalentemente commerciali e terziarie (art 4.4.3)
- ASP1.3 - Ambiti consolidati produttivi per attività ricreative e di spettacolo (art. 4.4.4)
- AS - Zone per servizi scolastici di base e per attrezzature collettive civili (art.3.1.2)
- R - Zone per attrezzature religiose (art. 3.1.2)
- V - Spazi aperti attrezzati a verde e spazi per usi pubblici collettivi (art.3.1.2)
- Principali parcheggi pubblici (art.3.1.2)

TERRITORIO URBANIZZABILE

- ANS - Ambiti per nuovi insediamenti urbani (art.4.5.1)
- ASP2 - Nuovi ambiti specializzati per attività produttive (art.4.5.2)

TERRITORIO RURALE

- Ambito agricolo periurbano (Capo 4.6)
- Ambito agricolo ad alta vocazione produttiva (Capo 4.6)

PARTIZIONI ED ELEMENTI PARTICOLARI

- Lotti comprendenti insediamenti commerciali o terziari in ambito urbano consolidato (art.4.2.8)
- Perimetro del centro storico
- Aree/Ambiti dei Poli Funzionali e relativo numero identificativo (art.4.3.2)
- Porzioni del Centro storico di cui al comma 4 art. A7 L.R. 20 (art. 5.1 PSC)
- Aggregazioni commerciali di rilevanza comunale (art.4.4.3)
- Perimetro del comparto di attuazione in iter (art. 4.2.3)
- Aree attrezzate per attività ricreative, sportive e turistiche in ambito rurale (art.4.6.7)
- Impianti produttivi in ambito rurale (art. 4.6.6)
- Aree destinate ad attività ricettive, ristorative e agrituristiche in ambito rurale (Art.4.6.8)
- Nuclei residenziali in ambito rurale (art.4.6.5)
- Allevamenti con possibilità di ampliamento (art.4.7.6)
- Altri allevamenti (art.4.7.6)
- Disposizioni per aree particolari e relativo numero identificativo (art.4.8.1)
- Area interessata da Variante art.A-14 Bis LR 20/2000

DOTAZIONI TERRITORIALI ED ECOLOGICHE

- Cimiteri (art.3.2.1)
- Depuratori, discariche, centro integrato rifiuti (art.3.4.4)
- Dotazioni ecologiche e territoriali (art.3.1.7)

INFRASTRUTTURE ED IMPIANTI E RELATIVE FASCE DI RISPETTO

- Sede stradale (art.3.3.1)
- Sede ferroviaria (art.3.3.1)
- Corridoio per la rete di base di interesse regionale di previsione (art.3.5)
- Corridoio per la viabilità secondaria di rilievo provinciale o interprovinciale di previsione (art.3.5)
- Pista aeroportuale

TAVOLA 3

- Perimetro del centro storico
- Porzioni del Centro storico di cui al comma 4 art. A7 L.R. 20 (art. 5.1 PSC)
- UMI- Unità minime di intervento (art.4.1.5 RUE)
- A - Unità edilizie che hanno assunto rilevante importanza nel contesto urbano territoriale per specifici pregi o caratteri architettonici o artistici (restauro scientifico) (TIT. IV - capo 4.1 art.4.1.2 comma 2)
- B - Unità edilizie di interesse storico-architettonico o di pregio storico culturale e testimoniale che hanno complessivamente o prevalentemente conservato i caratteri tipologici, strutturali e morfologici originari (TIT. IV - capo 4.1 art.4.1.2 comma 3)
- C1 - Unità edilizie di pregio storico culturale o testimoniale in mediocre o cattivo stato di conservazione ovvero parzialmente alterate rispetto all'impianto ed ai caratteri morfologici originari che possono tuttavia essere recuperate come parte integrante del patrimonio edilizio storico (TIT. IV - capo 4.1 art.4.1.2 comma 5)
- C2 - Unità edilizie fatiscenti o in tutto o in parte demolite o fortemente alterate, strettamente inserite in tessuti edilizi urbani prevalentemente conservati o facenti parte di complessi di interesse storico-architettonico di cui sia possibile reperire adeguata documentazione della loro organizzazione tipologica originaria (ripristino tipologico) (TIT. IV - capo 4.1 art. 4.1.2 comma 6)

- C3 - Unità fondiarie e spazi pubblici storicamente non edificati che testimoniano dell'assetto storico dell'insediamento e della sua evoluzione, da conservare o ripristinare nel loro assetto. (TIT. IV - capo 4.1 art.4.1.2 comma 7)
- D1 - Unità edilizie che pur non presentando caratteristiche di pregio storico-architettonico, o pur essendo costruzioni o ricostruzioni moderne, sono tuttavia compatibili e congruenti con l'impianto urbanistico e con i caratteri morfologici del tessuto storico, e sono quindi da consolidare nel loro rapporto con il contesto (TIT. IV - capo 4.1 art.4.1.2 comma 9)
- D2 - Unità edilizie costruite o ricostruite in epoca recente che hanno introdotto elementi di rottura non più reversibili rispetto alle caratteristiche planivolumetriche, tipologiche e morfologiche dei tessuti (TIT.IV - capo 4.1 art.4.1.2 comma 10)
- D3 - Unità edilizie; di norma di epoca recente, con caratteristiche planivolumetriche, tipologiche o morfologiche scarsamente compatibili e dequalificanti rispetto al contesto del centro storico, per le quali si auspica una demolizione e ricostruzione (TIT. IV - capo 4.1 art.4.1.2 comma 11)
- Principali assi commerciali (art.4.1.3 RUE)

