

**Piano Operativo Comunale  
Unione Bassa Romagna**

Inquadramento cartografico delle richieste di inserimento nel POC e delle opere pubbliche

**TAVOLA BC**

scala 1:5.000

ADOTTATO Delibera di C.C. n. \_\_\_\_\_ del \_\_\_\_\_  
 APPROVATO Delibera di C.C. n. \_\_\_\_\_ del \_\_\_\_\_  
 PUBBLICATO BUR n. \_\_\_\_\_ del \_\_\_\_\_

**Sindaco del Comune di Bagnacavallo** Eleanora Pioni  
**Assessore competente** Matteo Giacomoni  
**Segretario Comunale** Paolo Cantagalli  
**Responsabile Unico del Procedimento** Gabriele Montanari  
**Progettisti** Servizio di Piano

**Responsabile dell'Area Territoriale** Marco Mordenti  
**Tecnico di riferimento Comune di Bagnacavallo** Gabriele Montanari  
**Nucleo di progettazione e collaboratori tecnico amministrativi**  
 Luca Baccarelli  
 Laura Dalpiaz  
 Mirella Lama  
 Gabriele Montanari  
 Alessandra Pioni  
 Pamela Ricci Maccarini  
**Hanno contribuito alla redazione del POC**  
 Servizio Unione  
 Marco Mordenti  
 Servizio Comunicazione Unione  
 Mariangela Baroni  
 Servizio Appalti e Contratti  
 BIFI Elide  
 Cenni Giancarla

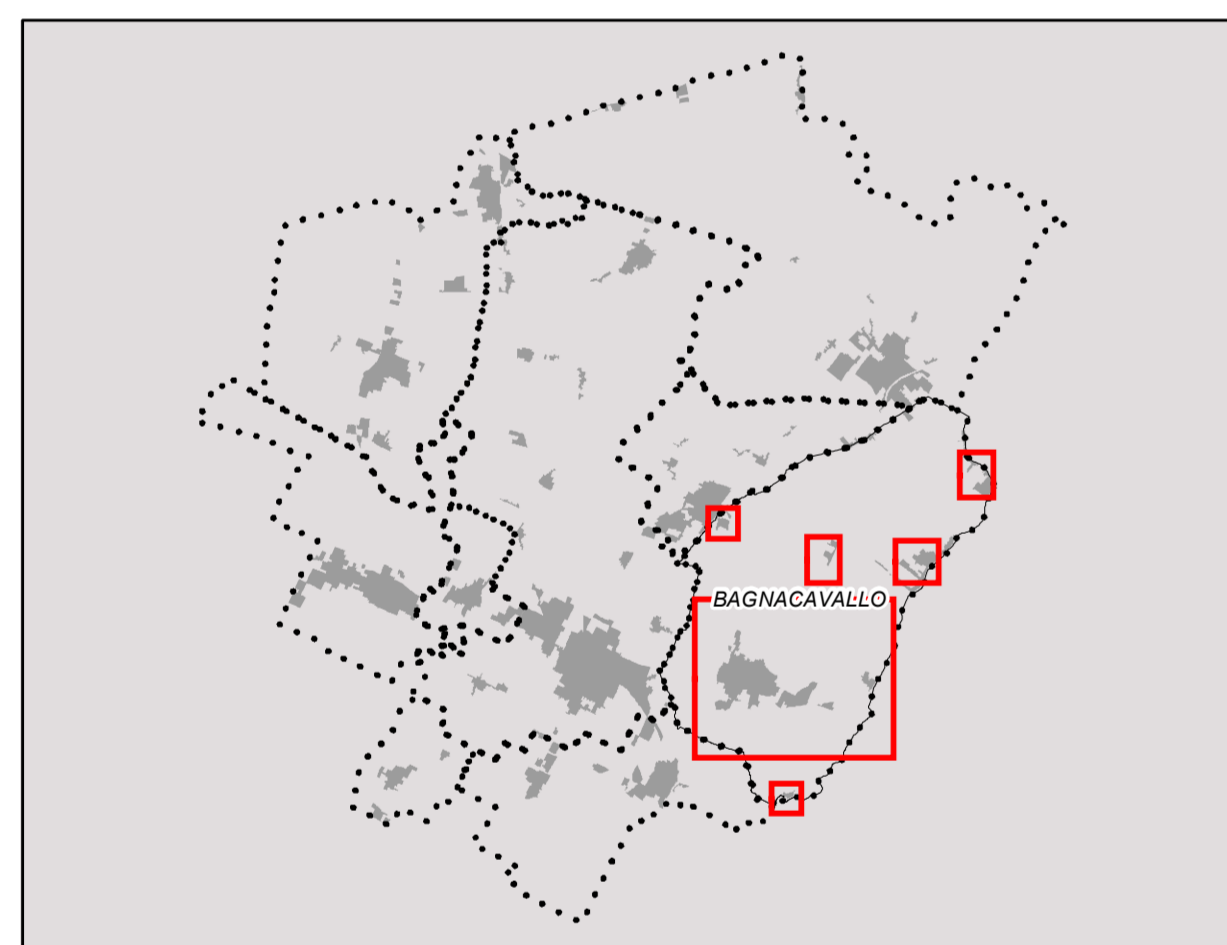

B  
a  
g  
n  
a  
c  
a  
v  
a  
l  
l  
o

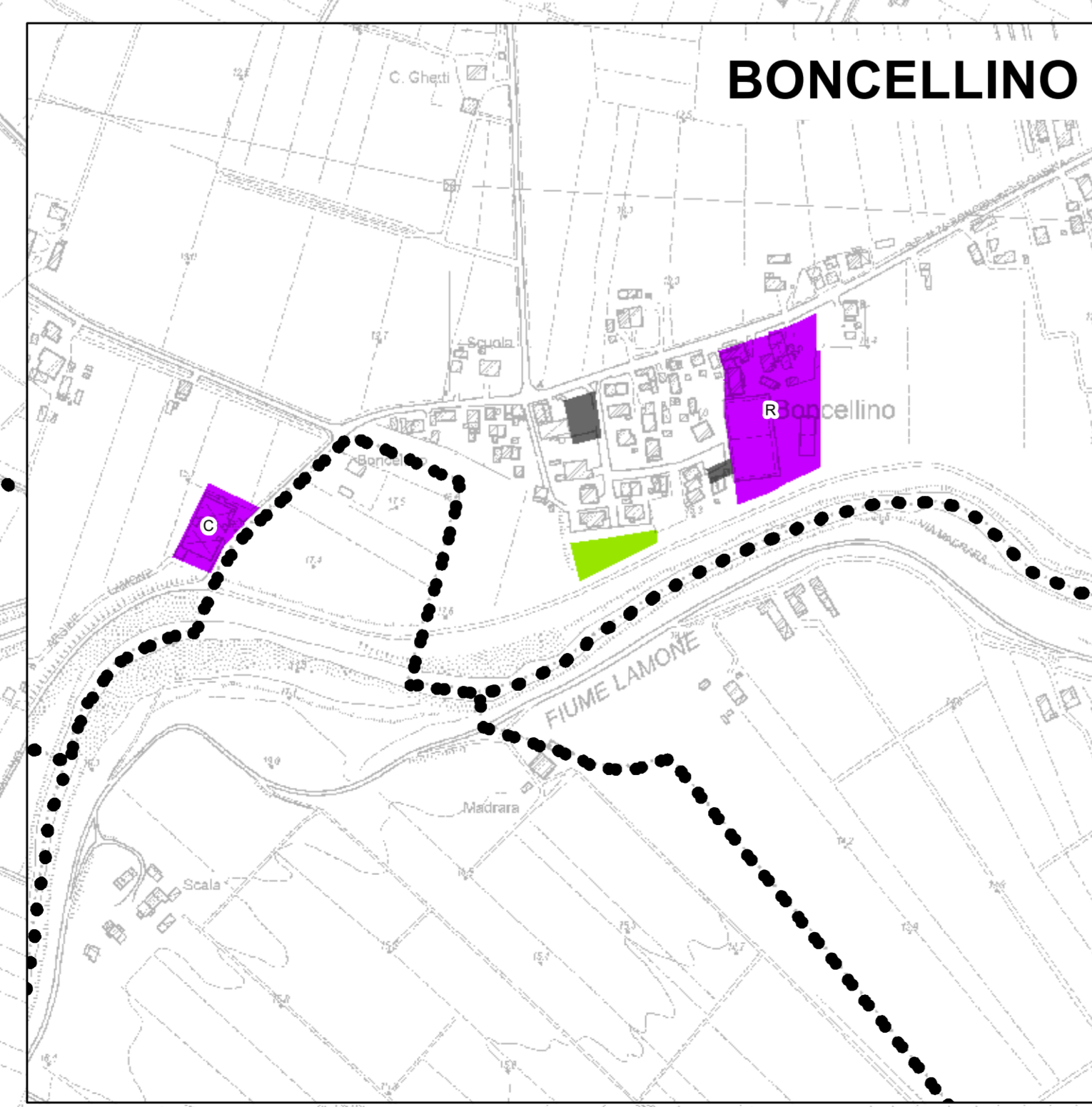
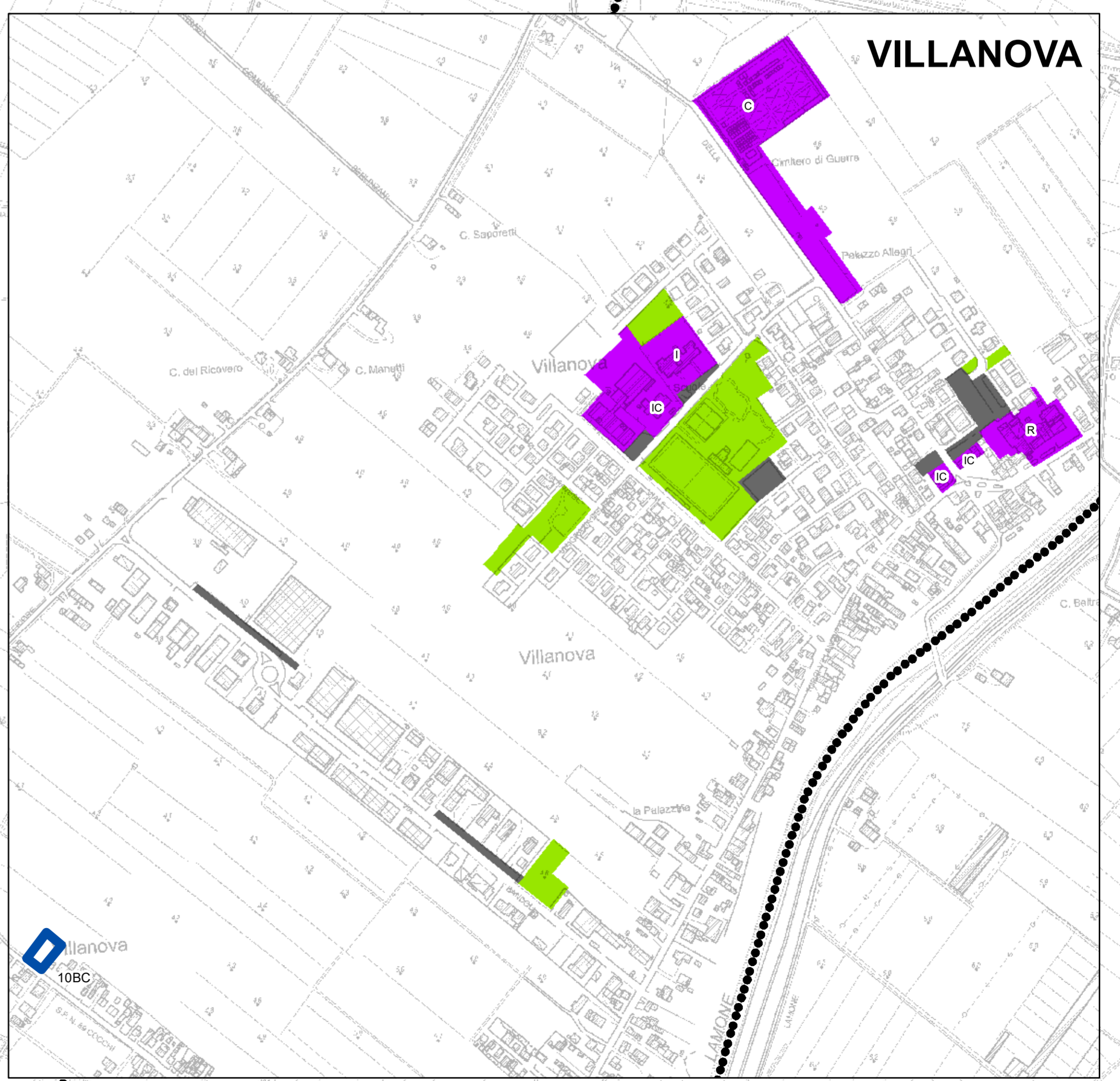
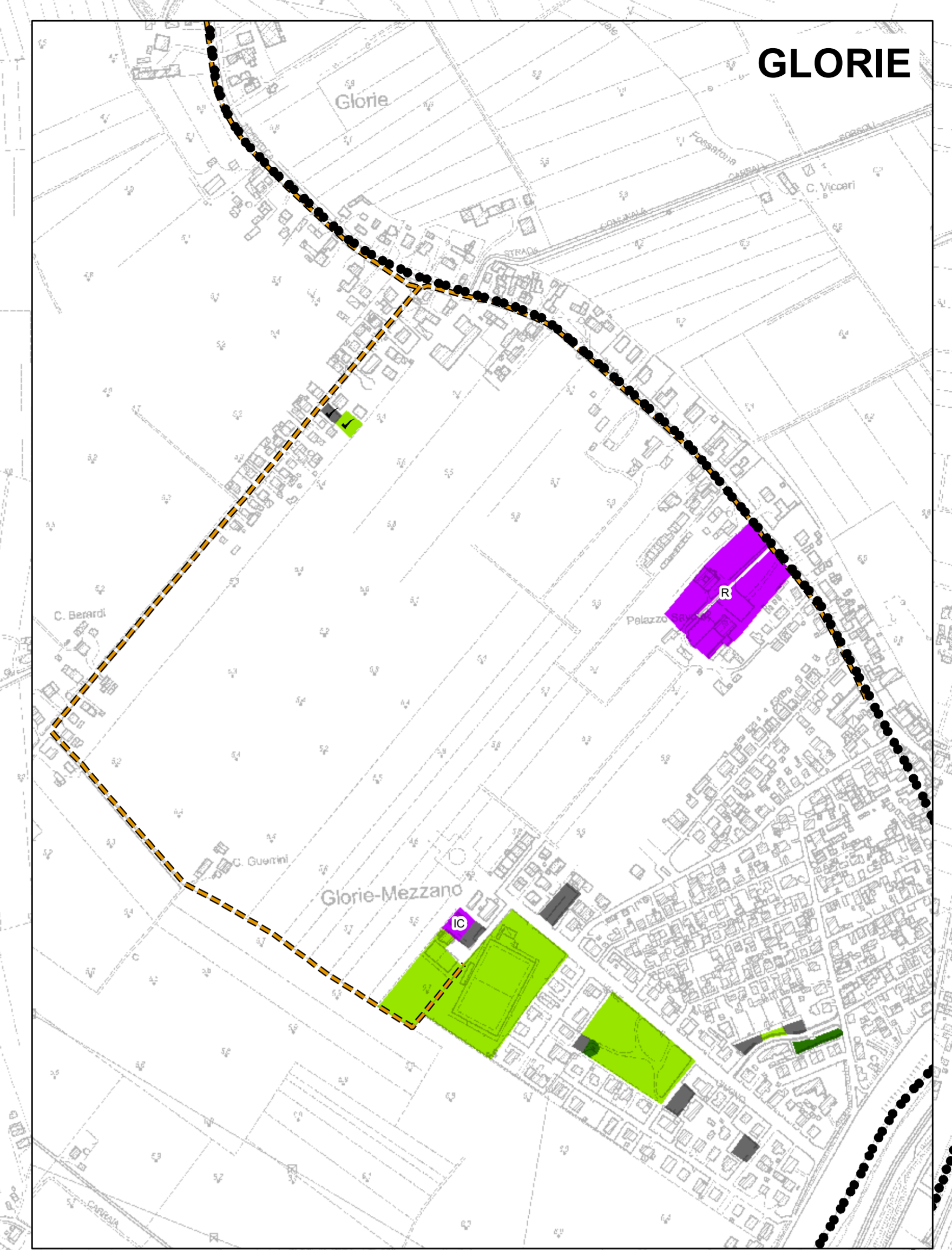
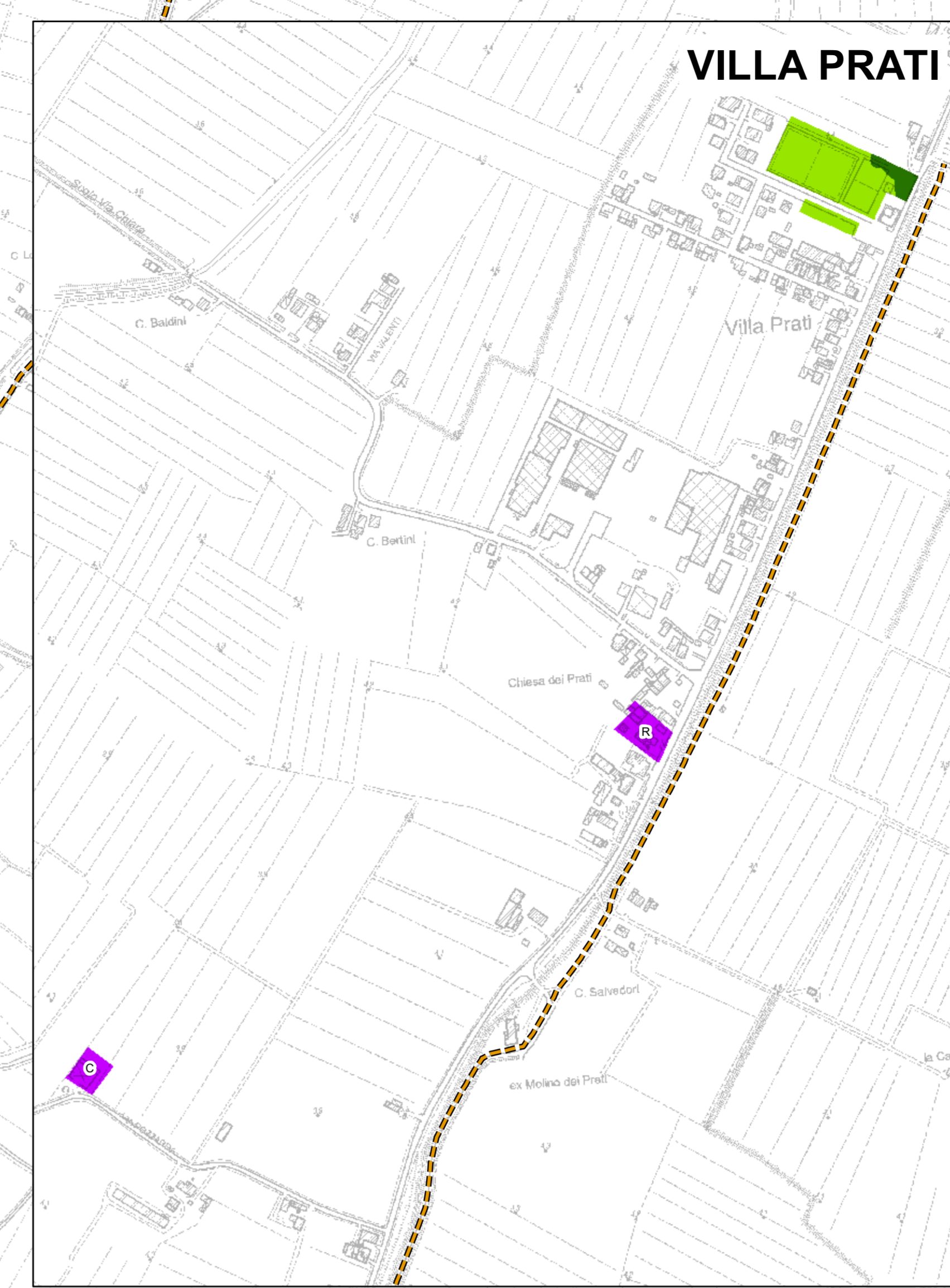
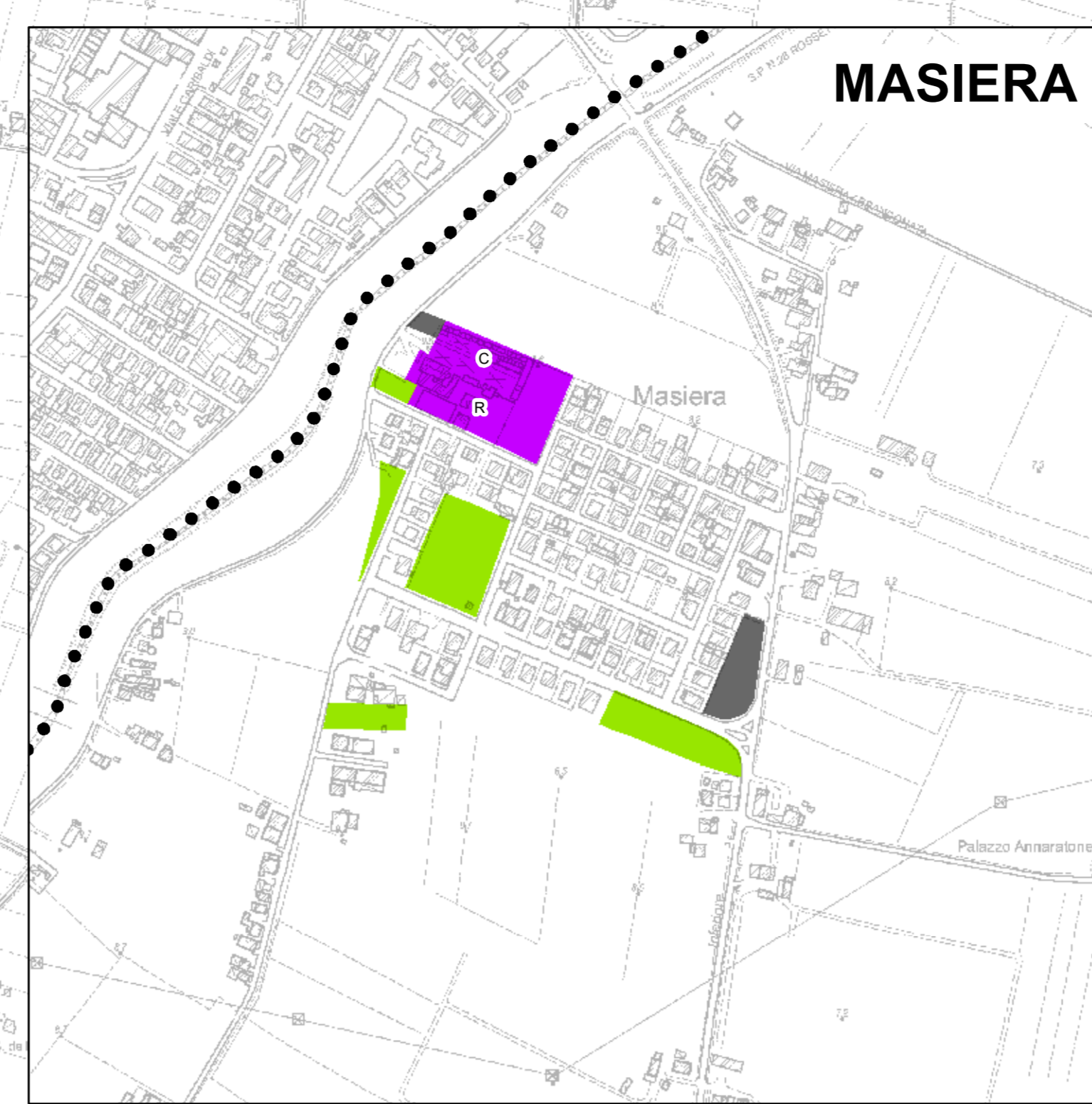
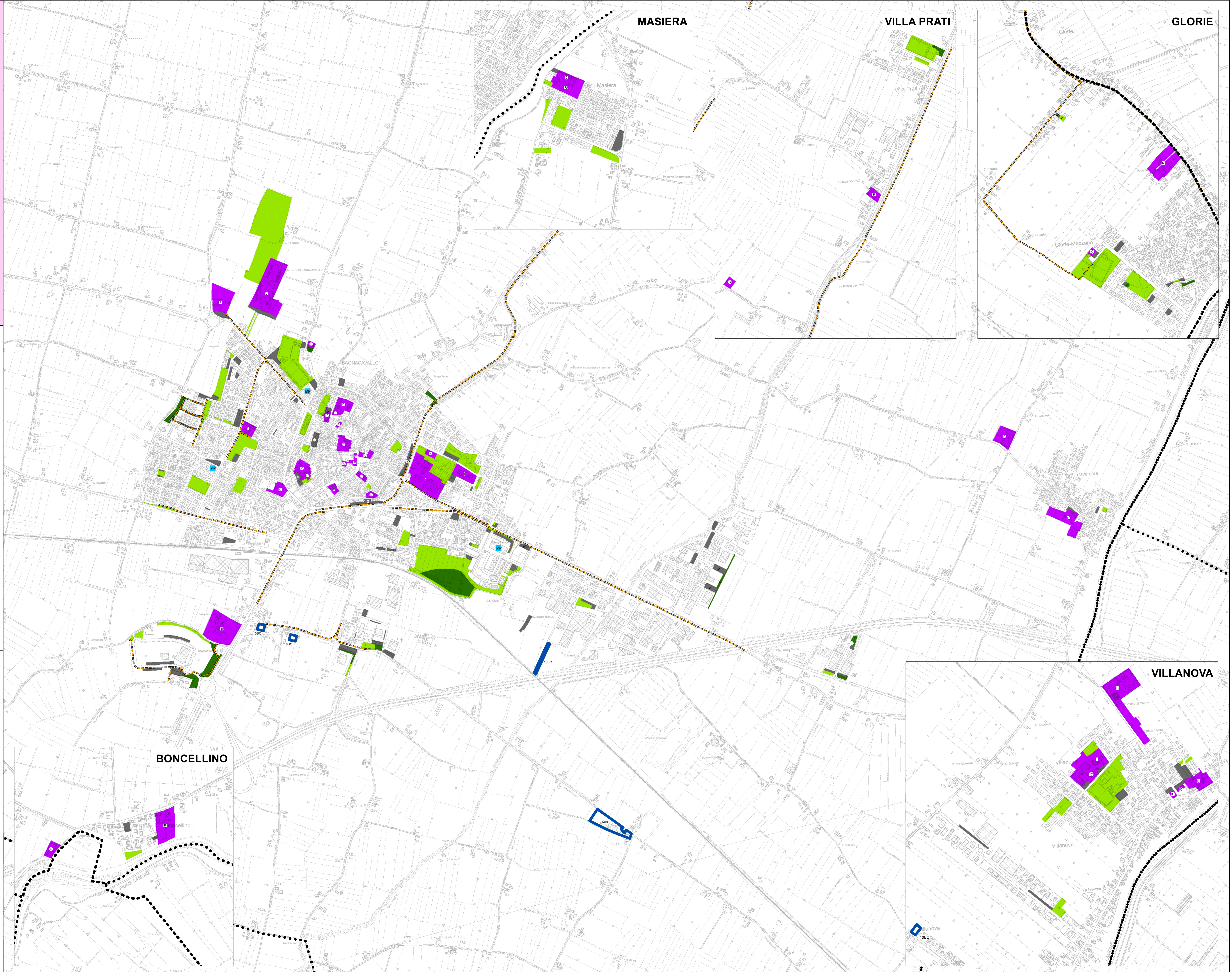

- Legenda**
- Confine comunale
  - ▭ Richieste di inserimento nel POC (conformi ai sensi della Del.G.C. 171 del 19/10/2017)
  - DOTAZIONI E OPERE PUBBLICHE esistenti**
  - Aree attrezzate
  - Parcheggi pubblici
  - Verde pubblico
  - Dotazioni ecologiche
  - Pista ciclopedonale
  - ✓ non ancora acquisite alla proprietà pubblica
  - Alimenti esistenti (Medio-Piccoli)
  - I Istituzione IC Interesse comune R Religioso C Cimiteri
  - S Supporto al centro storico