

VARIANTE all'intervento urbanistico di TUA e del relativo Progetto d'Area n. 2 (delib. C.C. n. 2 del 16/01/2003) e succ.ve modifiche e integrazioni per l'attuazione di un'area a destinazione residenziale e commerciale sito a Lugo - Via Piratello/Via Quarantola/Via Pero.

Integrazione pec del 14/02/2017

# TAV.03

STATO ATTUALE

Sezioni

LUGO DI ROMAGNA  
Trasformazione Urbana Ambientale  
TUA

NUOVA EDIFICAZIONE E RIQUALIFICAZIONE AMBIENTALE  
EX FORNACE DI LUGO  
MARZO 2017

progetto: Giorgio Lama  
Aggiornamento 15/03/2017

Estremi Catastali:  
Foglio 97 mappali 63, 66, 730

proprietà:  
Società Bizantina srl  
Viale Valturio, 7  
47923 - Rimini (RN)  
P.IVA.02332630405

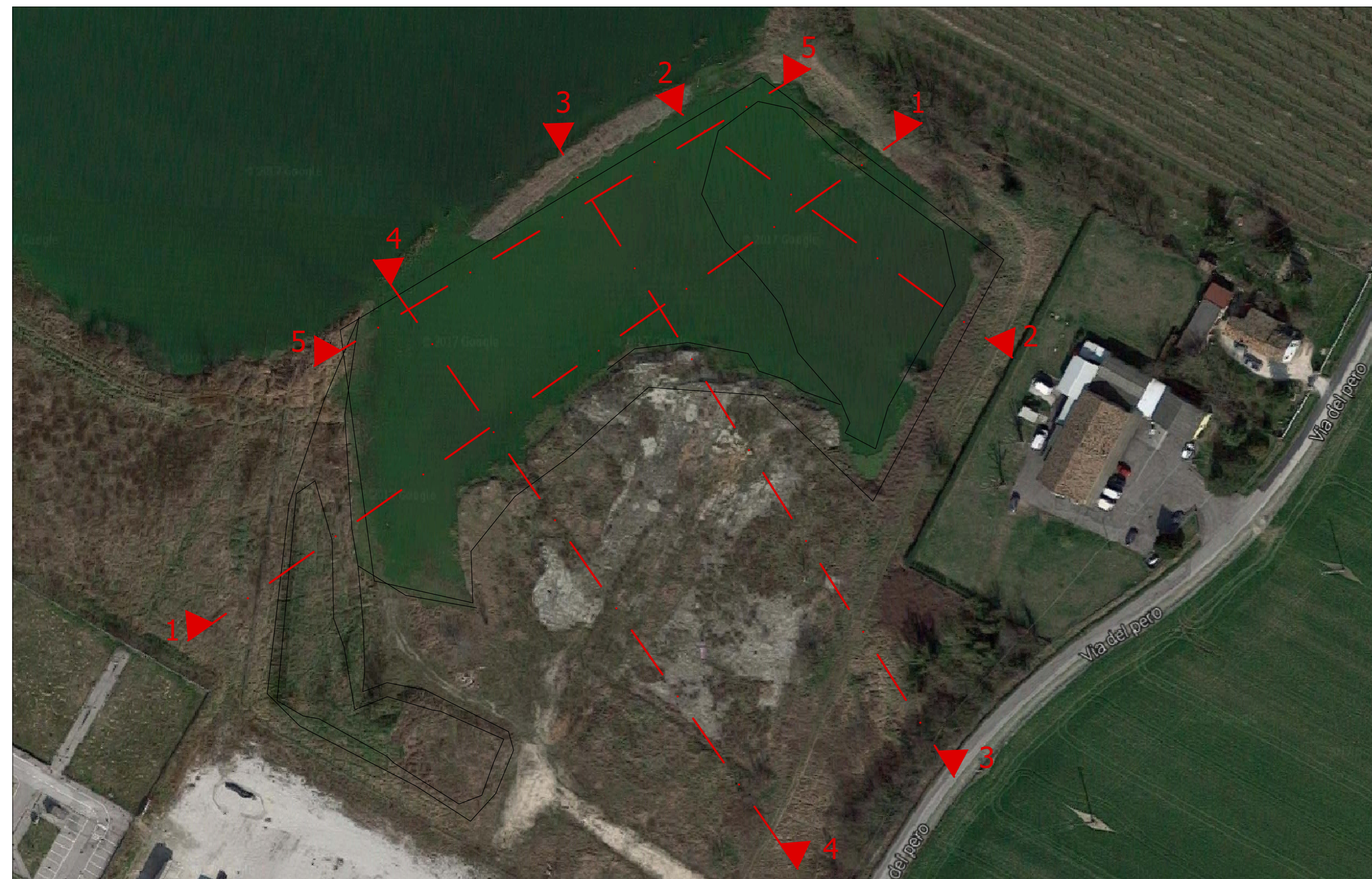

Planimetria - Scala 1:1000

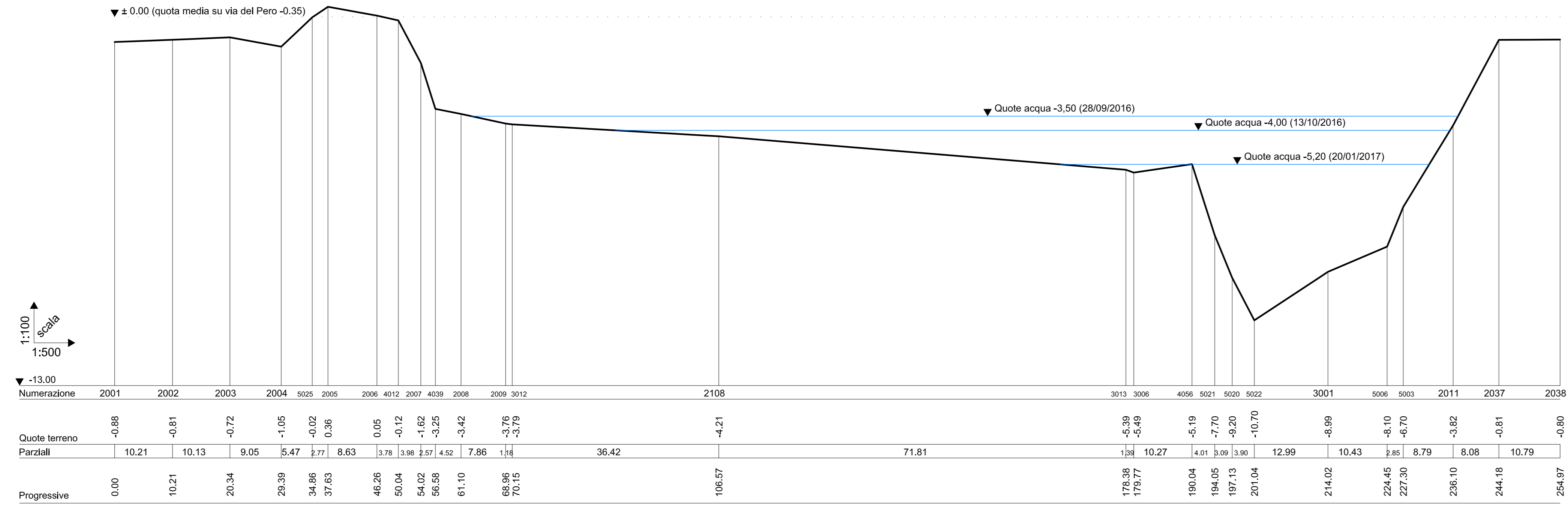

Sezione 1

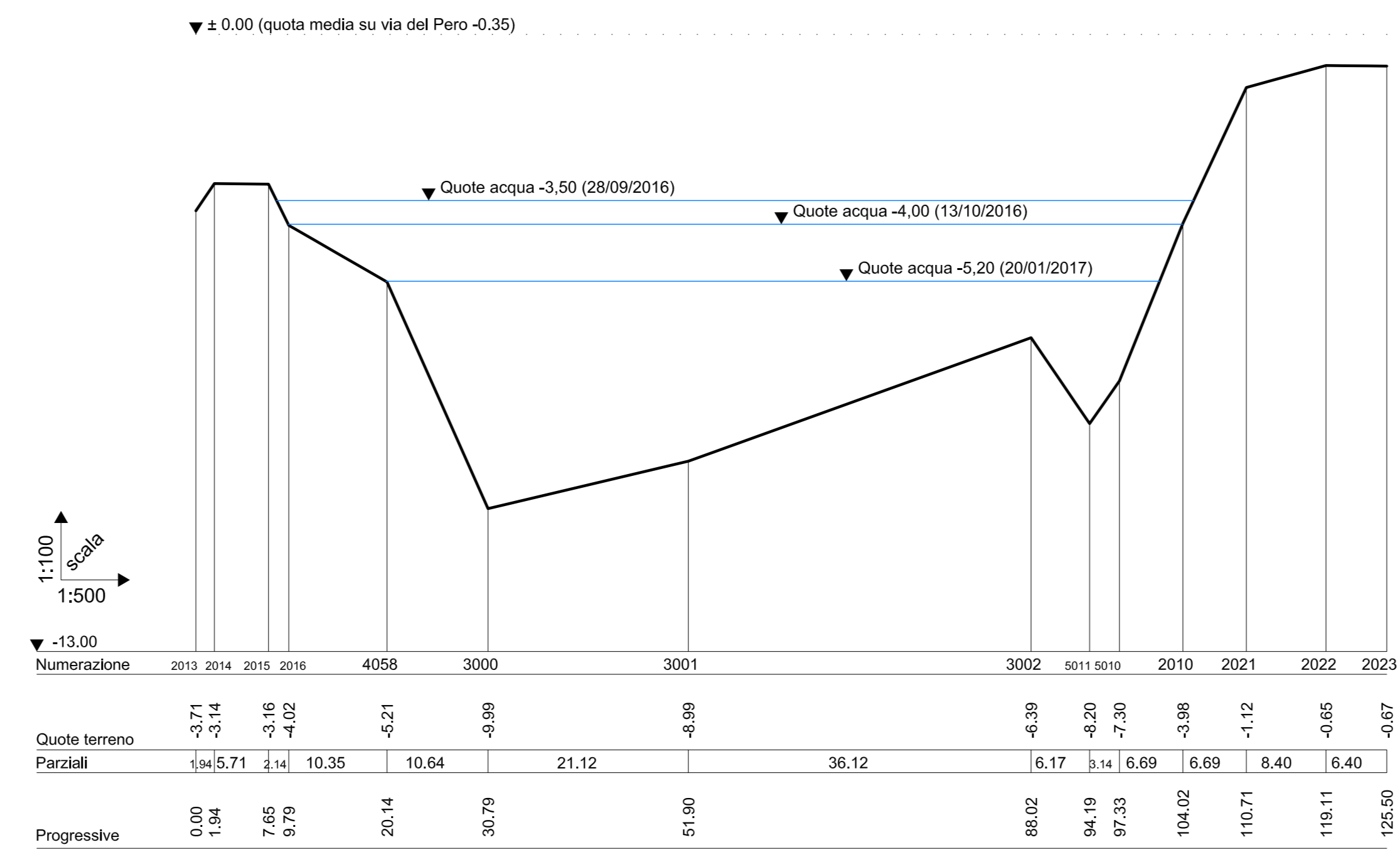

Sezione 2

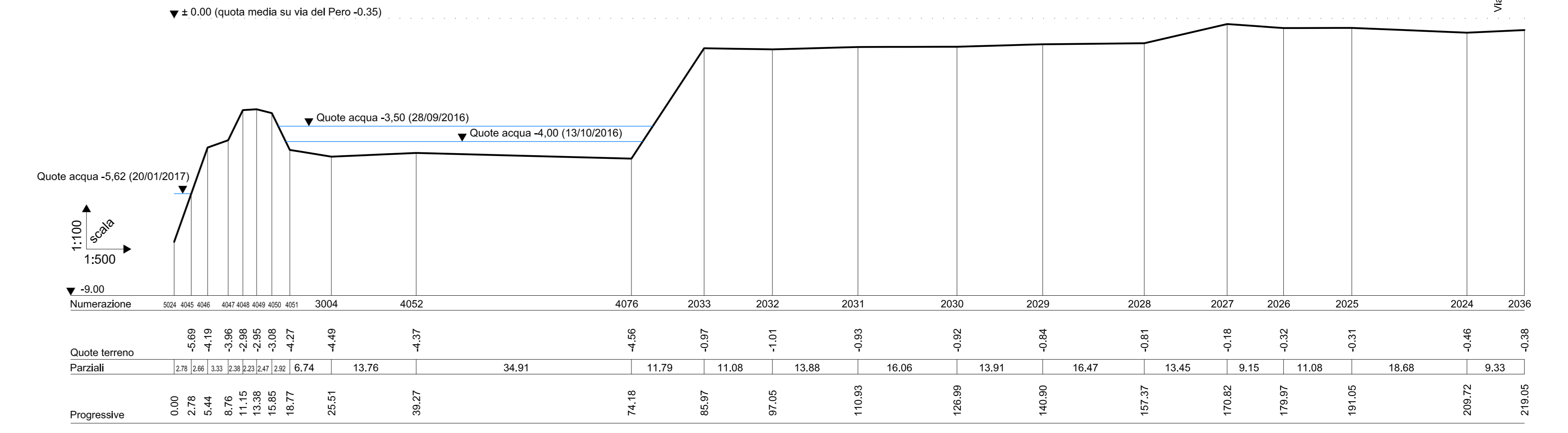

Sezione 3

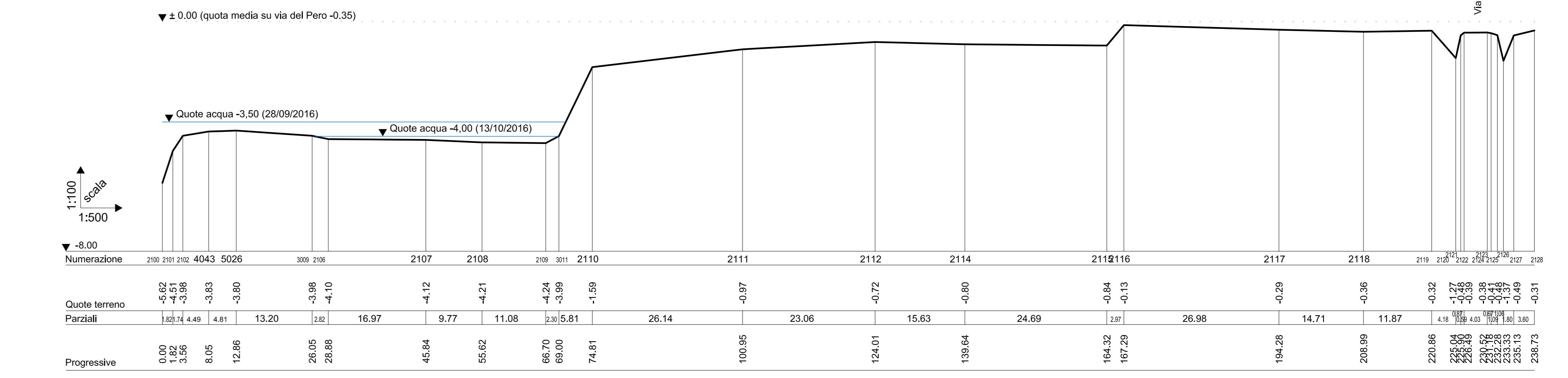

Sezione 4

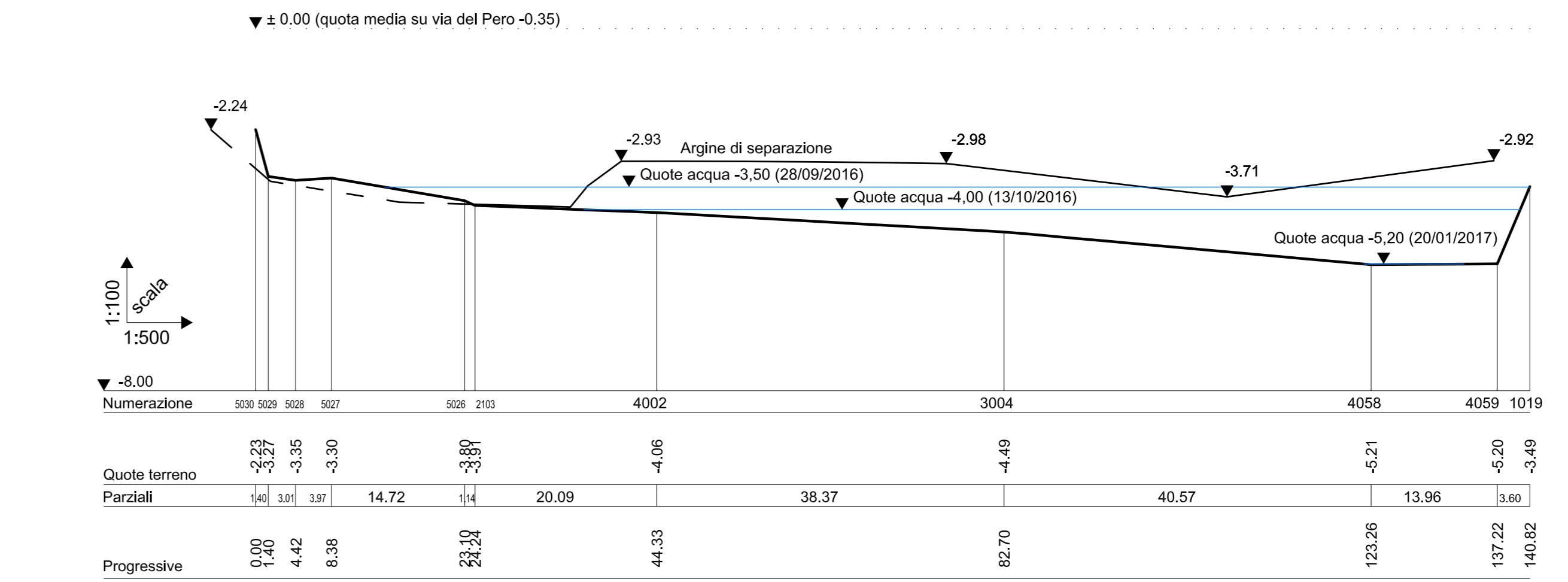

Prospetto - Sezione 5