

ALLEGATO GRAFICO ALLA RICHIESTA DI VARIANTE AL "LOTTO G2" ALL'INTERNO DEL PIANO PARTICOLAREGGIATO DI INIZIATIVA PUBBLICA relativo ad un comparto sito in Fusignano, compreso fra la via provinciale S. Barbara e via provinciale Extramvia denominato "Lottizzazione Il Bosco" PROT. 7552 / 2011

LINEA GAS APPROVATA 2008

PROGETTISTA
ING. MICHA ZANI
Via G. Cesare 13, 48011 Ancona (AN)
P.IVA: 0228182043
Tel. 051/261015
www.micazani.it

PROPRIETÀ
QUANTUM SPA
Via S. Barbara 2, 48011 Fusignano (RA)
C.F. P.IVA: 02824660489

PROGETTO
di Sanjour Göttsche & C.
Via S. Barbara 2, 48011 Fusignano (RA)
P.IVA: 02824660489

INGEGRAZ. VAR PG 983Z DEL 16/02/2017
PRAT. N.2/2017/PVA

25/03/2017

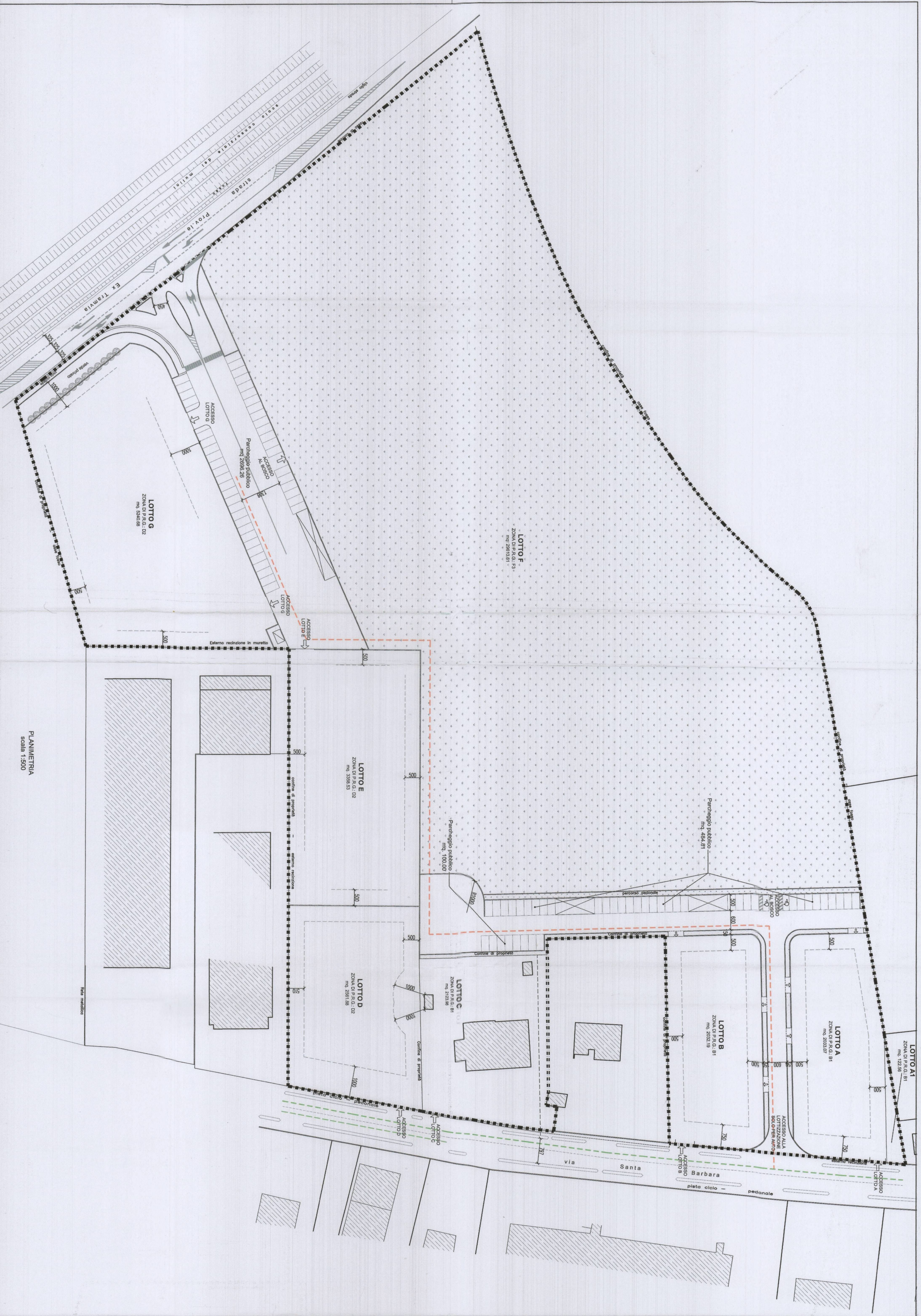
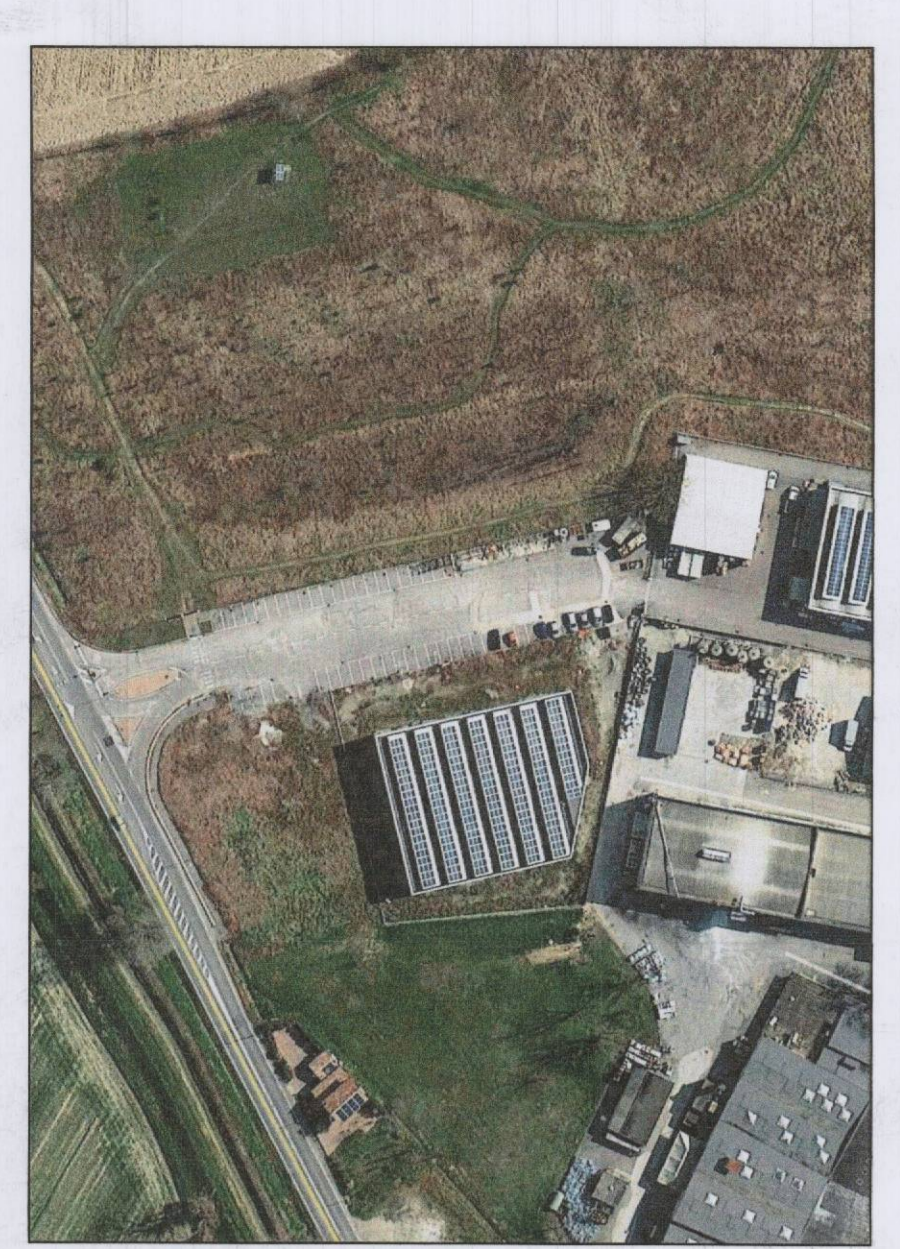

PLANIMETRIA
scala 1:500

LEGENDA	
■ ■ ■ ■	Limite di comparto urbanistico
■ ■ ■ ■	Zona F3 e Verde pubblico
□	Marciaipiedi
---	Limite edificabile
▨	Edificio assistenti
□	Parcheggio auto ml 2,50 x 5,00
□	Parcheggio auto per disabili ml 3,20x5,00
□	Aree per cassonetti
□	Accessi carrabili
LEGENDA RETE GAS	
---	Condotta gas - metano esistente
---	Condotta gas - metano in progetto Ø 125

ALLEGATO ALLA DETERMINA
N. 463 DEL 06-12-08



COMUNE DI FUSIGNANO

PP/10

PROGETTO
PIANO PARTICOLAREGGIATO DI INIZIATIVA PUBBLICA relativo ad un comparto compreso fra la Via Prov. S. Barbara e la Via Prov. Ex Tramvia denominato "Lottizzazione Il Bosco"

RETE GAS - METANO

Comune di Fusignano, G.P. Costruzioni sst. Fiorentini Etruri, Dal Borgo Melara
Il capo Servizio
Geom. MICHELE CERVIANI

UFFICIO TECNICO COMUNALE
Geom. MICHELE CERVIANI

SCALA 1:500

emissione	verifica	data	tipologia	data
regolamenti	aggiornamento prescrizioni UNI	PV	ML	22.04.2008
	aggiornamento per esecuzioni concordati	RA	ML	14.03.2008